



USAC

Mi Universidad

Nombre de la Alumna: Aneydi Juárez Marroquín

Nombre del tema: Unidad I y II.

Nombre de la Materia: Pensamiento y lenguaje

Nombre de la profesora: Lic. Guadalupe Recinos Vera.

Nombre de la Licenciatura: Psicología

Cuatrimestre: Quinto cuatrimestre

UNIDAD I CEREBRO Y LENGUAJE.

Bases neurales del lenguaje

proporciona los circuitos nerviosos para la formación de palabras. Está situada en la corteza prefrontal posterolateral y en parte en el área premotora.

Área Broca Fascículo arqueado

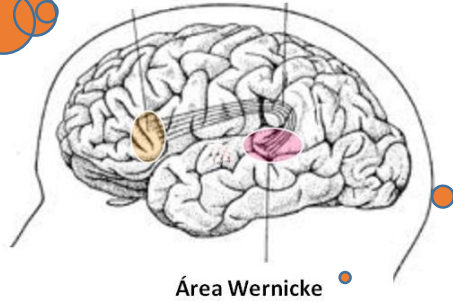

Área Wernicke

Región funcional que comprende la parte posterior de la CIRCUNVOLUCIÓN TEMPORAL SUPERIOR en el hemisferio cerebral dominante

Áreas prefrontales

Cerebelo

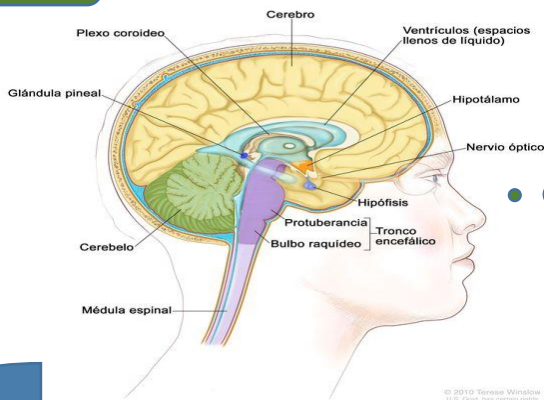

Hemisferio derecho

El hemisferio derecho del cerebro es el encargado de la creatividad, la intuición y la imaginación.

AREAS Y TRACTOS EN FUNCIONAMIENTO

La corteza cerebral se organiza en diferentes áreas funcionales como las áreas sensitivas, motoras y de asociación.

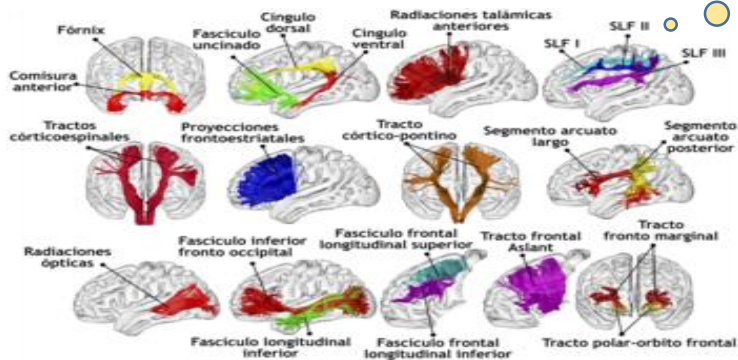

UNIDAD I CEREBRO Y LENGUAJE.

Diferentes procesos que intervienen en la formulación



Para formular una oración, lo primero es tener una idea, que se genera a través de conceptos

HEMISFERIOS CEREBRALES

HEMISFERIOS DEL CEREBRO

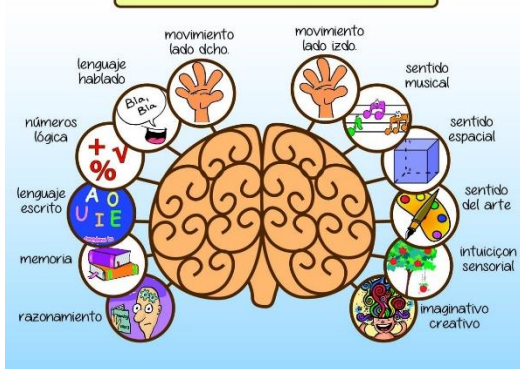

- ✓ Cerebro de reptil (tallo cerebral): acción física.
- ✓ Cerebro de mamífero (sistema límbico): controlar emociones, simpatías, miedos.
- ✓ Cerebro de humano (neocórtex): pensar, deliberar, diseñar proyectos,

EL PROCESO DEL SIGNIFICADO



Todo proceso de significación establece, entonces, una estructura triádica: el índice (signo) que media entre lo que indica o significa y el interpretante; el interpretante que relaciona el signo o índice con un objeto que indica o significa; el objeto que funda la relación entre el signo y el interpretante

PENSAR EL LENGUAJE

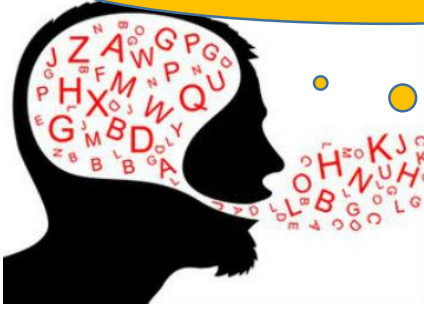

El lenguaje es su portador material, su medio de expresión, el modo de afianzar las ideas y transmitir las a otras personas.

JUEGOS DEL LENGUAJE

constituye un sistema autónomo en el seno de la lengua. Funciona a su manera, con términos y siguiendo los usos que corresponden a la situación-tipo en la cual se juega. Las reglas de un juego son: cambiar una regla, quitar o añadir otra, cambiar de juego.

