



Mi Universidad

mapa conceptual

NOMBRE DEL ALUMNO: Paulina López Hernández

TEMA: Normativa Profesional

PARCIAL: I ro

MATERIA: Legislación en salud y enfermería

NOMBRE DEL PROFESOR: Miguel Ángel Villatoro Aguilar

LICENCIATURA: Enfermería

Normativa profesional

2.1. NORMAS CONSTITUCIONALES, ADMINISTRATIVAS Y CIVILES DE IMPLICACIÓN EN LA ÉTICA PROFESIONAL DE ENFERMERÍA

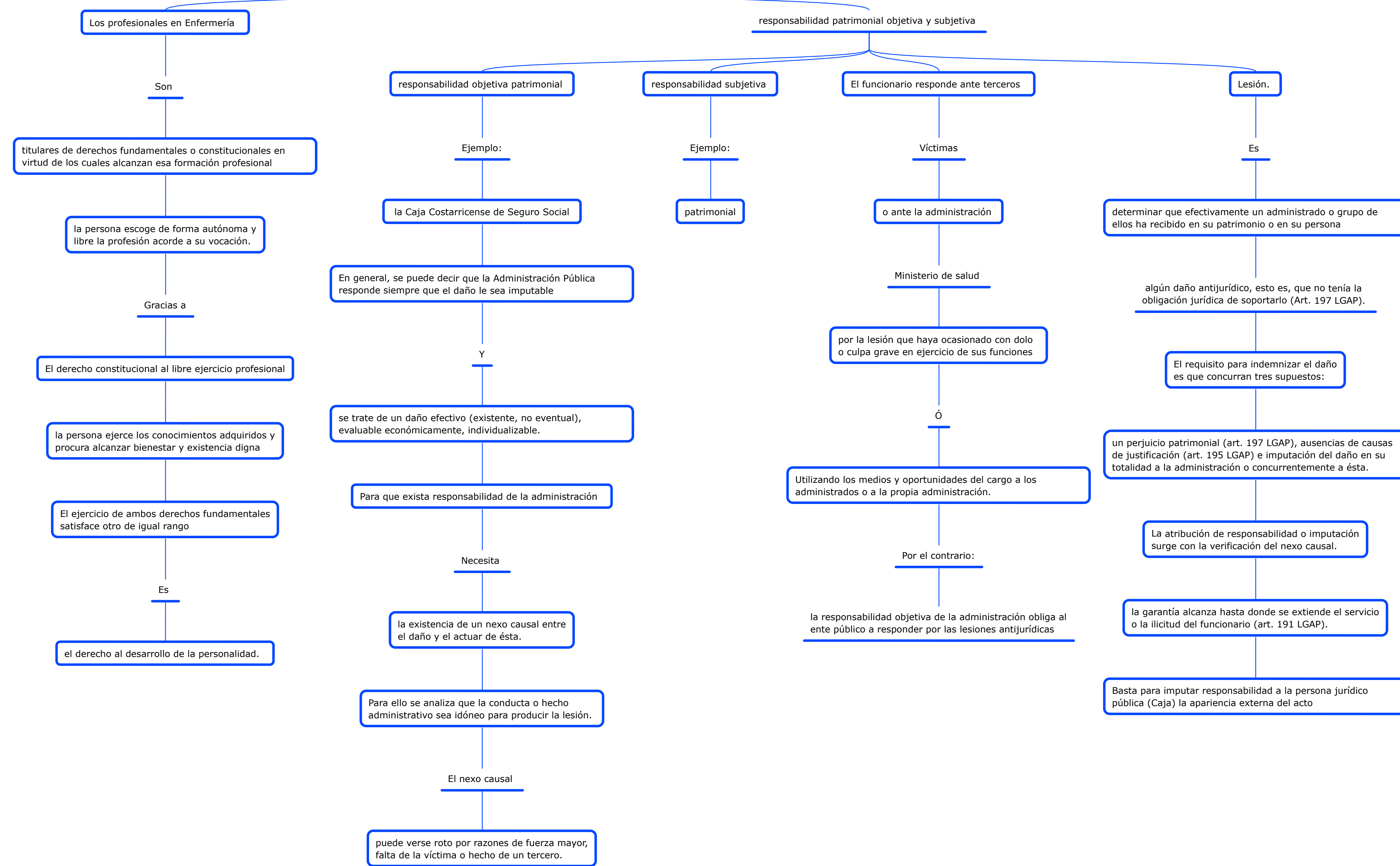

2.1.1. RESPONSABILIDAD PENAL DE LOS PROFESIONALES EN ENFERMERÍA

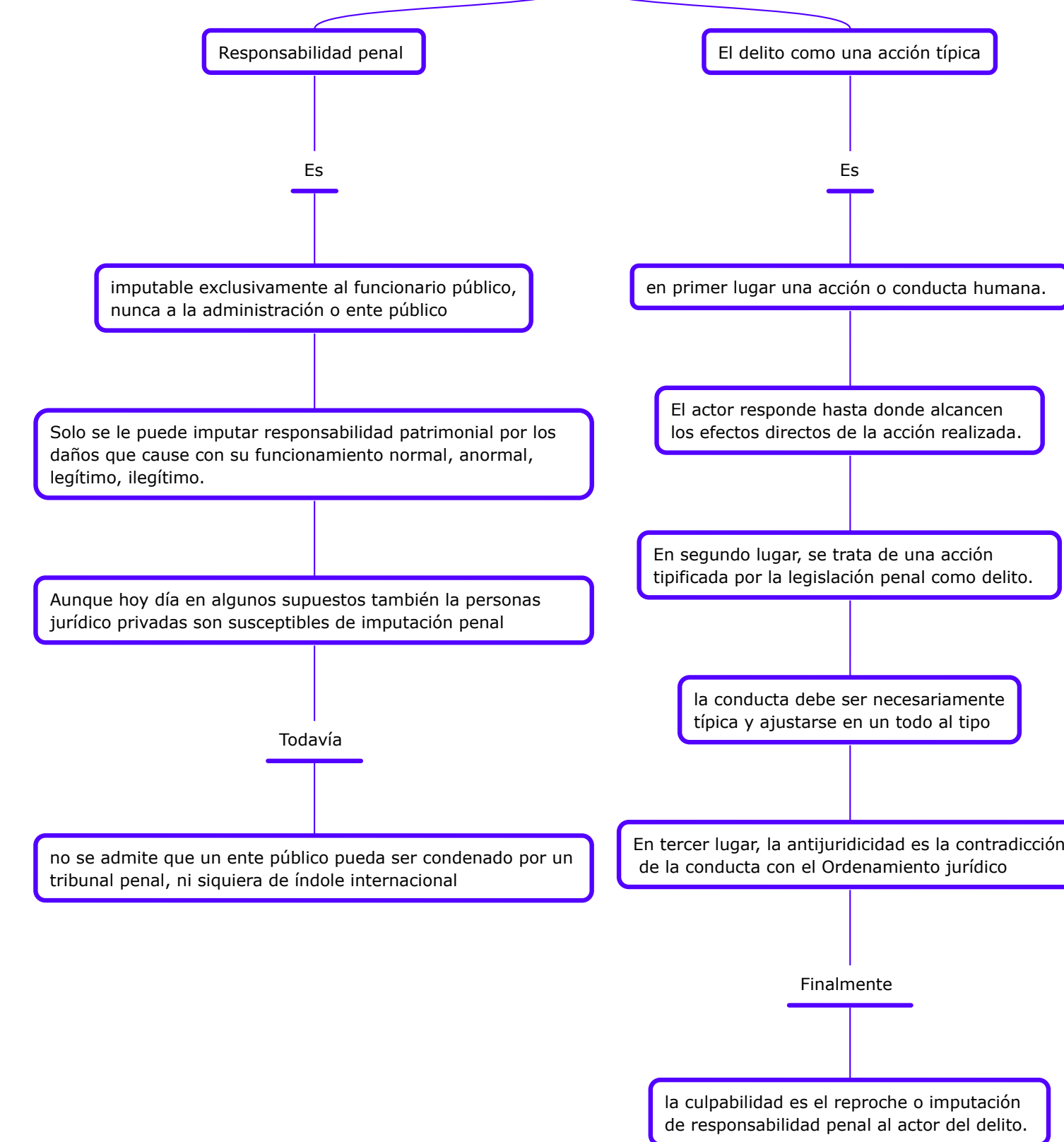

2.1.2. IATROGENIA Y MALA PRÁCTICA

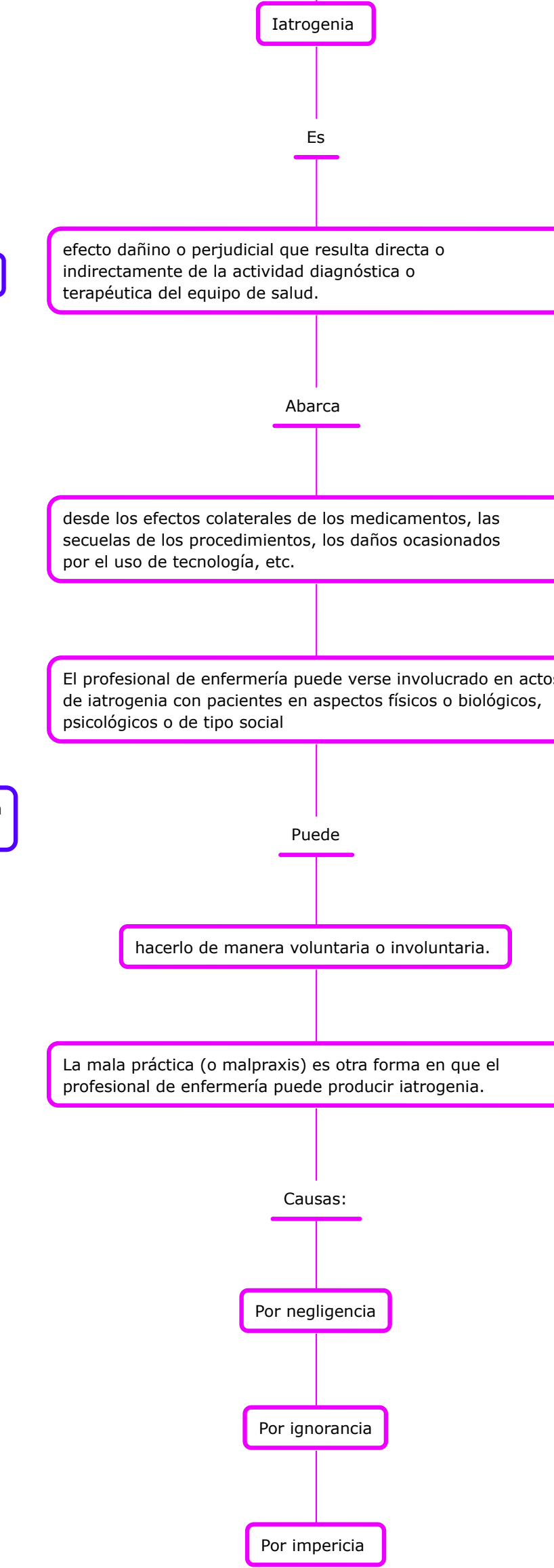

2.1.3. RESPONSABILIDAD CIVIL

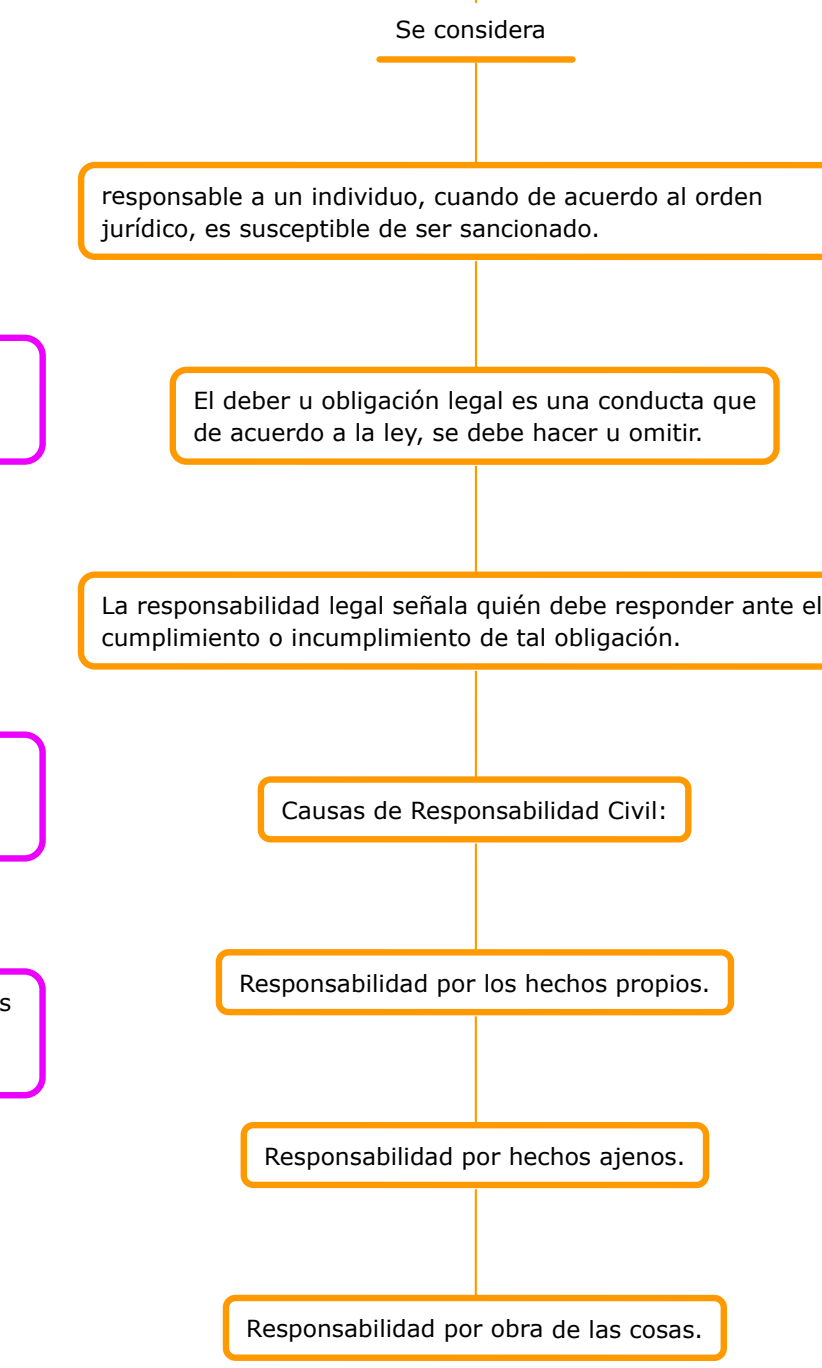

2.1.4. RESPONSABILIDAD PENAL

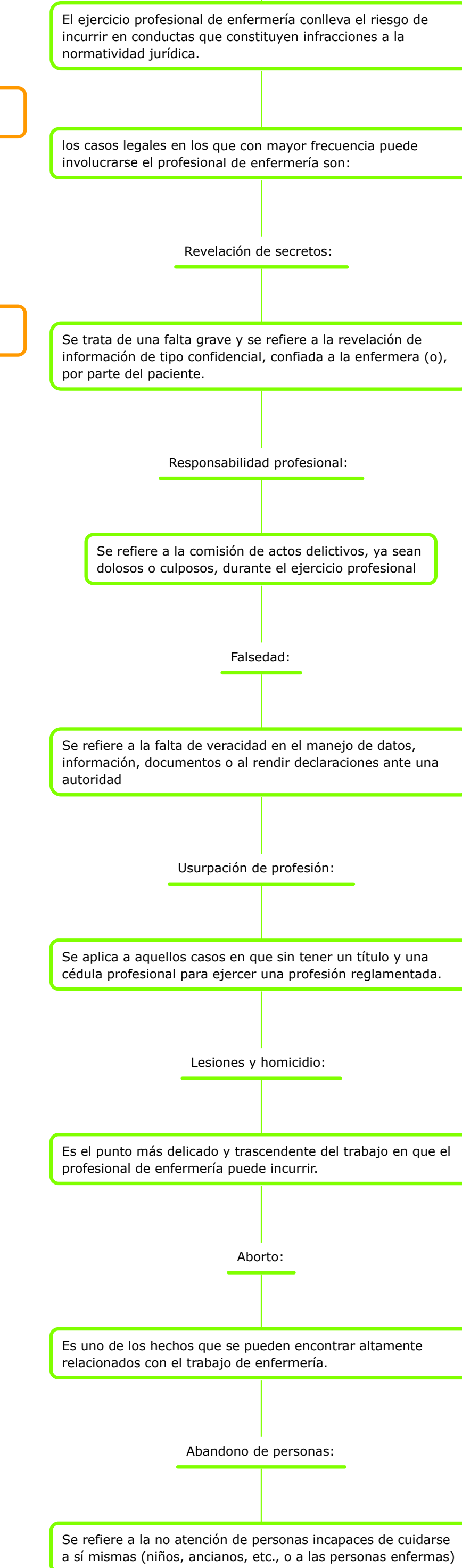

NORMATIVA PROFESIONAL

2.2. EL DOCUMENTO DE CONSENTIMIENTO INFORMADO

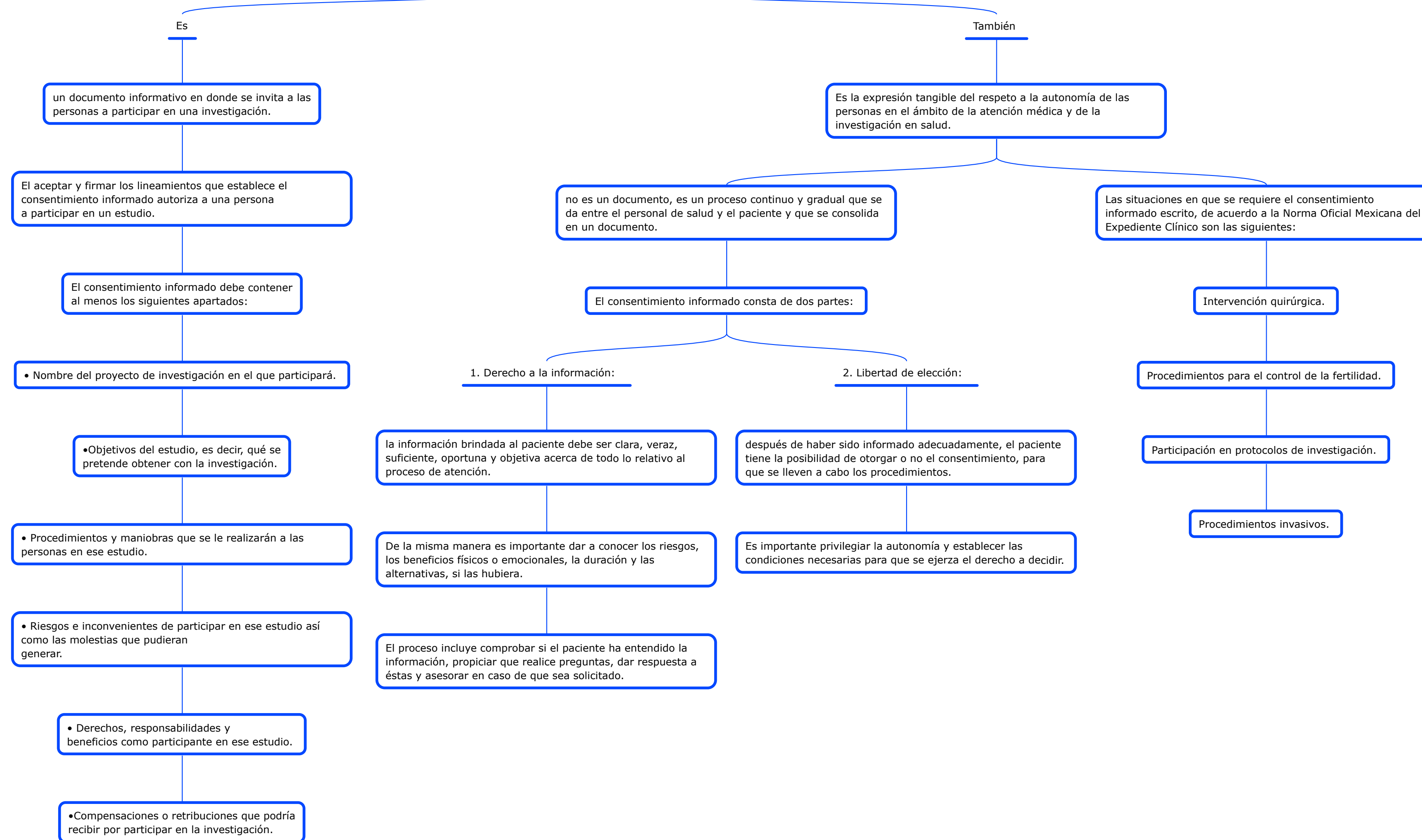

2.3. LA IMPRUDENCIA PROFESIONAL

