



**Nombre del alumno:** RITA JULIETA VELAZQUEZ VAZQUEZ

**Nombre del profesor:** ELIZABETH ESPINOZA LOPEZ

**Nombre del trabajo:** MAPA CONCEPTUAL

**Materia:** GINECOLOGIA Y OBSTETRICIA

**Grado:** QUINTO CUATRIMESTRE

# ANATOMIA DEL APARATO GENITAL FEMENINO

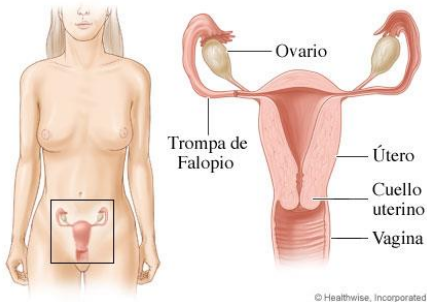
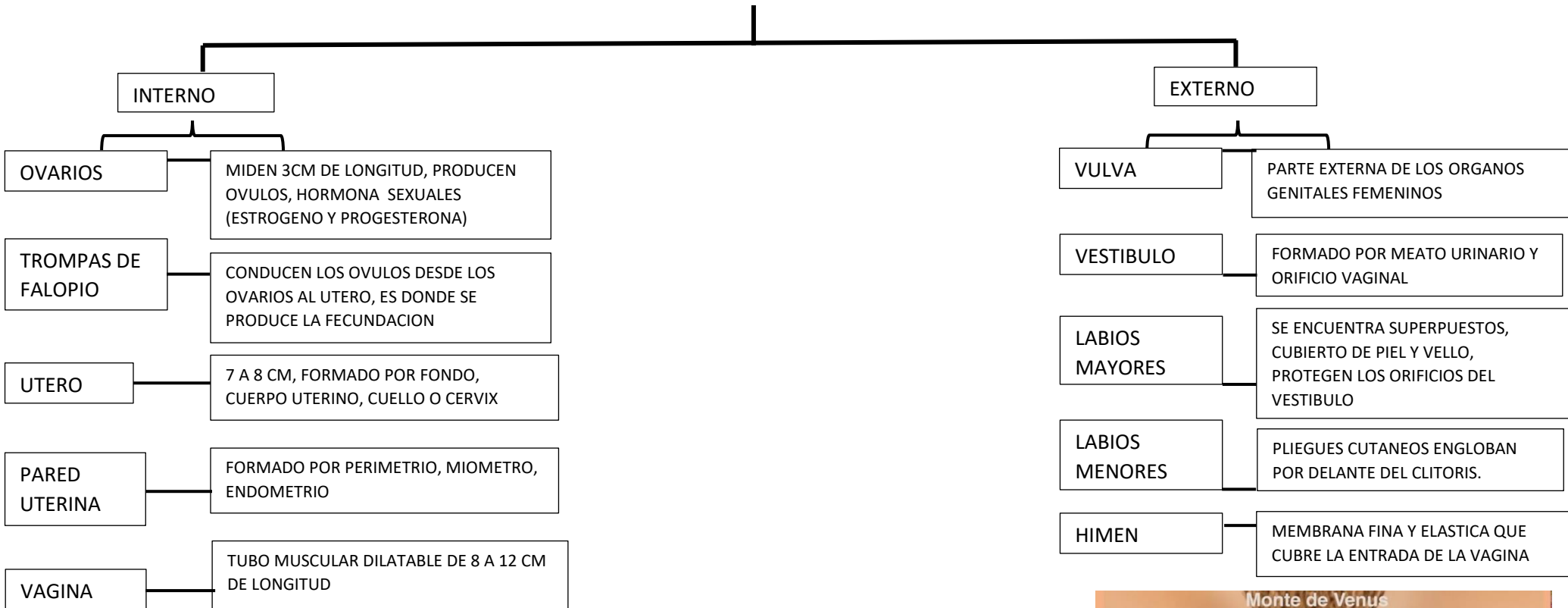

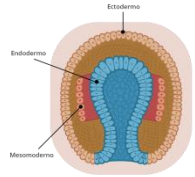

**SEMANA 3: FORMACION DE LAS CAPAS GERMINALES, ECTODERMO, MESODERMO, ENDONERMO**

**DESARROLLO Y FORMACION DE LAS ESTRUCTURAS DE UNA MUJER DE LAS PRIMERAS ETAPAS DE DESARROLLO HASTA SU FORMACION COMPLETA**

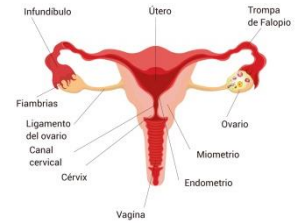

**MESES 7-9: DESARROLLO CONTINUO Y MADURACION, AL NACER ESTAN ESTRUCTURADOS AUNQUE NO ALCANZAN SU MAUREZ HASTA LA PUBERTAD**

**SEMANA 4: FORMACION DE LINEA GERMINAL EN EL MESODERMO Y DESARROLLO DE CELULAS PRIMORDIALES**

SE REFIERE AL

**EMBRIOLOGIA DEL APARATO GENITAL FEMENINO**

**SEMANA 12: FORMACION DE VAGINA Y UTERO**

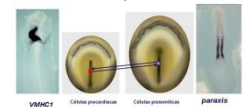

**SEMANA 6: DESARROLLO DE LOS CONDUCTOS PARAMESENEFRICOS Y MESONEFRICOS (MULLER Y WOLF)**

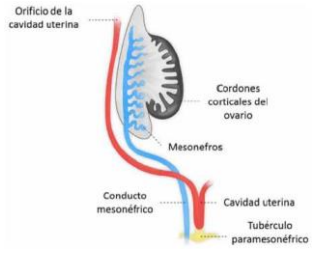

**MESES 2-3: DIFERENCIACION DE CONDUCTOS, EN EL EMBRION FEMENINO LOS CONDUCTOS MULLER SE DESARROLLAN Y LOS CONDUCTOS WOLF SE DEGENERAN**

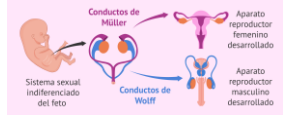

**MESES 3-5: DESARROLLO, FORMACION DE LOS OVARIOS**

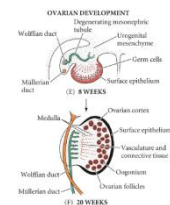

**MESES 5-6: DIFERENSACION DE LAS ESTRUCTURAS GENITALES EXTERNAS, DESARROLLO DE LABIOS MAYORES Y CLITORIS**

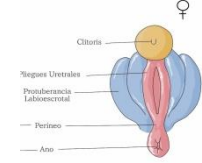

# FECUNDACION, NIDACION OVULAR PLACENTACION

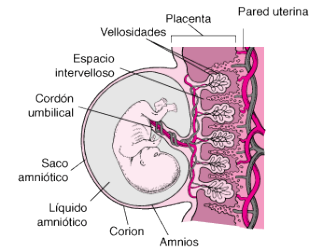
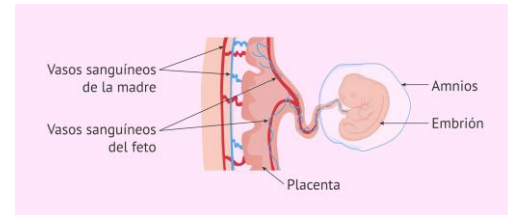
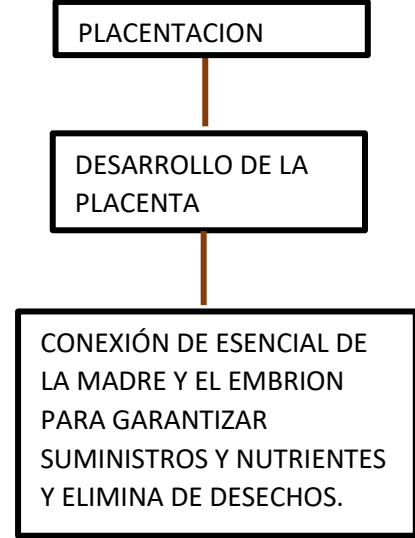
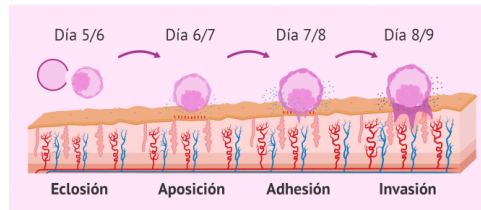
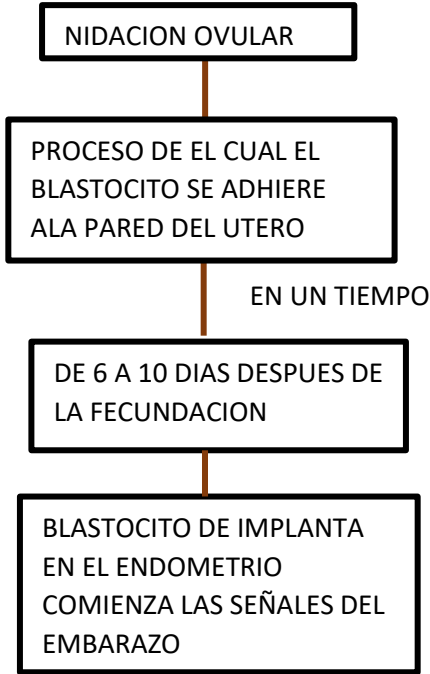
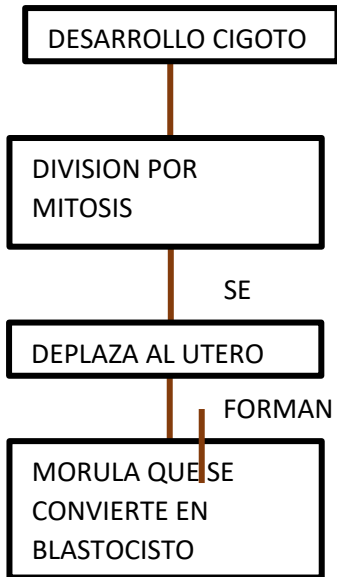
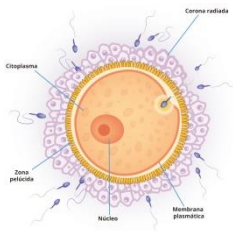
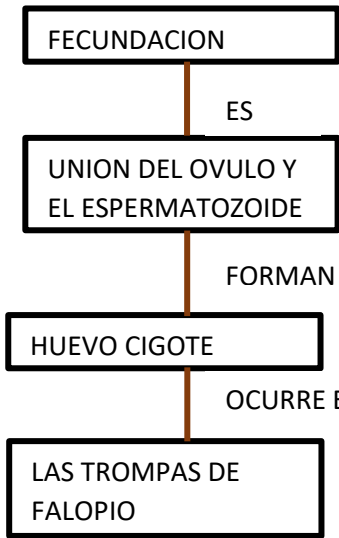

# VIGILANCIA DE LA EVALUACION DEL TRABAJO DE PARTO

QUE VAMOS A CUIDAR

MONITORIZACION FETAL Y DE LA MADRE

- EVALUAR FRECUENCIA CARDIACA FETAL
- SIGNOS VITALES DE LA MADRE
- MANEJO DEL DOLOR



EXAMEN CLINICO

- CONTROL DE DILATACION
- FRECUENCIA, DURACION E INTENSIDAD DE CONTRACCIONES

POSICION Y PRESENTACION FETAL

- VERIFICAR LA POSICION OPTICA DEL FETO PARA EL PARTO

MANEJO DE DOLOR

SE UTILIZAN

ANALGESICA FARMACOLOGICA

- ANESTESIA EPIDURAL: EMBARAZADAS PARA CESAREA
- ANESTESIA INTRAVENOSA: VIA INTREVENOSA

TECNICA NO FARMACOLOGICA

- PARTO EN AGUA
- TECNICA DE RELAJACION Y RESPIRACION
- BAÑOS CALIENTES, DUCHAS



## Las posiciones del feto en el parto

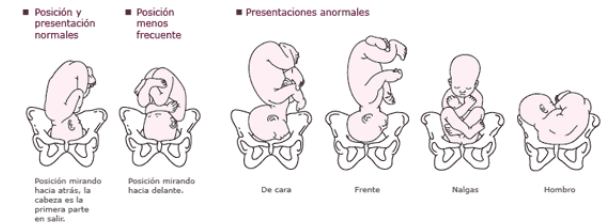

# CUIDADOS GENERALES DE UN RECIEN NACIDO

SE EVALUA AL MINUTO Y A LOS 5 MINUTOS DE NACIDOS

SE VALORA MEDIANTE

## ESCALA DE APGAR

- APARIENCIA
- PULSO
- GESTO
- ACTIVIDAD
- RESPIRACION

## VALORACION SILERMAN

EVALUA EL ESTADO RESPIRATORIO DE BEBE

## TEST DE CAPURRO

DETERMINA SI EL BEBE NACIO PREMATURO O HA TERMINO CORRECTO

|                                      | 0 Puntos     | 1 Punto                  | 2 Puntos |
|--------------------------------------|--------------|--------------------------|----------|
| 1<br>ALETEO NASAL                    | AUSENTE      | MÍNIMO                   | MARCADO  |
| 2<br>QUEJIDO ESPRATORIO              | AUSENTE      | AUDIBLE CON ESTETOSCOPIO | AUDIBLE  |
| 3<br>TIRAJE INTERCOSTAL              | AUSENTE      | MÍNIMO                   | MARCADO  |
| 4<br>DISOCIACIÓN TRACACARDIACORRIVAL | SINCRONIZADO | RETRASO EN INSPIRACIÓN   | BAMBOLEO |
| 5<br>RETRACCIÓN ESTERNAL             | AUSENTE      | MÍNIMO                   | MARCADO  |

TOTAL: + + + + + =

Puntuación 10 = Dificultad respiratoria grave  
Puntuación 7 = Insuficiencia respiratoria inminente  
Puntuación 0 = Sin dificultad respiratoria

|                                     |                                 |  |  |  |   |
|-------------------------------------|---------------------------------|--|--|--|---|
| <b>Forma de la OREJA (Pabellón)</b> | Aplanada, sin incurvación<br>0  | Borde superior parcialmente incurvado<br>8         | Todo el borde superior incurvado<br>16                                 | Pabellón totalmente incurvado<br>24                            |   |
| <b>Tamaño de GLÁNDULA MAMARIA</b>   | No palpable<br>0                | Palpable menor de 5 mm.<br>5                       | Palpable entre 5 y 10 mm.<br>10  | Palpable mayor de 10 mm.<br>15                                 |   |
| <b>Formación del PEZON</b>          | Apenas visible, sin areola<br>0 | Diámetro menor de 7.5 mm. Areola lisa y chata<br>5 | Diámetro mayor de 7.5 mm. Areola puntada<br>10                         | Diámetro mayor de 7.5 mm. Areola puntada<br>15                 |   |
| <b>TEXTURA de la PIEL</b>           | Muy fina gelatinosa<br>0        | Fina lisa<br>5                                     | Más gruesa discreta descamación superficial<br>10                      | Gruesa grietas superficiales descamación de manos y pies<br>15 | Gruesa grietas profundas apergamina-das<br>20 |
| <b>PLIEGUES PLANTARES</b>           | Sin pliegues<br>0               | Marcas mal definidas en la mitad anterior<br>5     | Marcas bien definidas en la 1/2 anterior, Surcos en 1/2 anterior<br>10 | Surcos en la mitad anterior<br>15                              | Surcos en más de la mitad anterior<br>20      |

**Escala de APGAR**

aparência pulso gestulação atividade respiração

0 Cianose  
1 Cianose nas extremidades

0 Sem pulso  
1 <100 batimentos por minuto

0 Sem resposta  
1 Careta

0 Nenhuma atividade  
1 Pouca atividade

0 Ausente  
1 Fricos ou irregular

0 Ausência de chiasso  
1 Batimentos por minuto >100

0 Choro ou espirro  
1 Muita atividade

0 Forte chiasso vigoroso

**PONTUAÇÃO**

7-10 Normal  
4-6 Depressão moderada  
0-3 Depressão grave