

# Enfermería del niño y adolescente

## Infecciones pulmonares

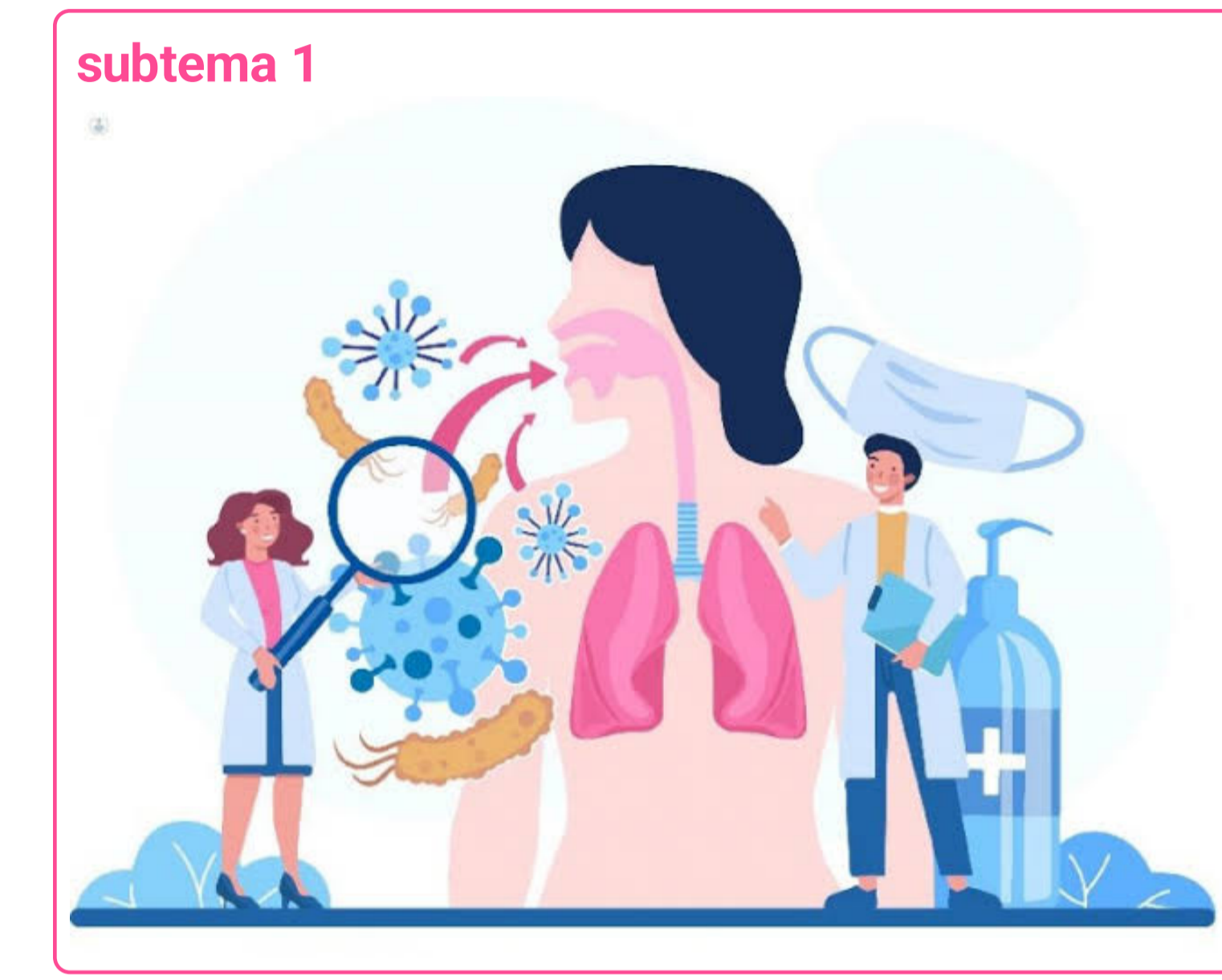

Las infecciones pulmonares, particularmente la neumonía adquirida en la comunidad (NAC), han sido objeto de estudio e investigación desde la antigüedad. Sin embargo, la fisiopatología de esta enfermedad todavía no se conoce con exactitud.

## Traumatismo torácicos neumo - tórax

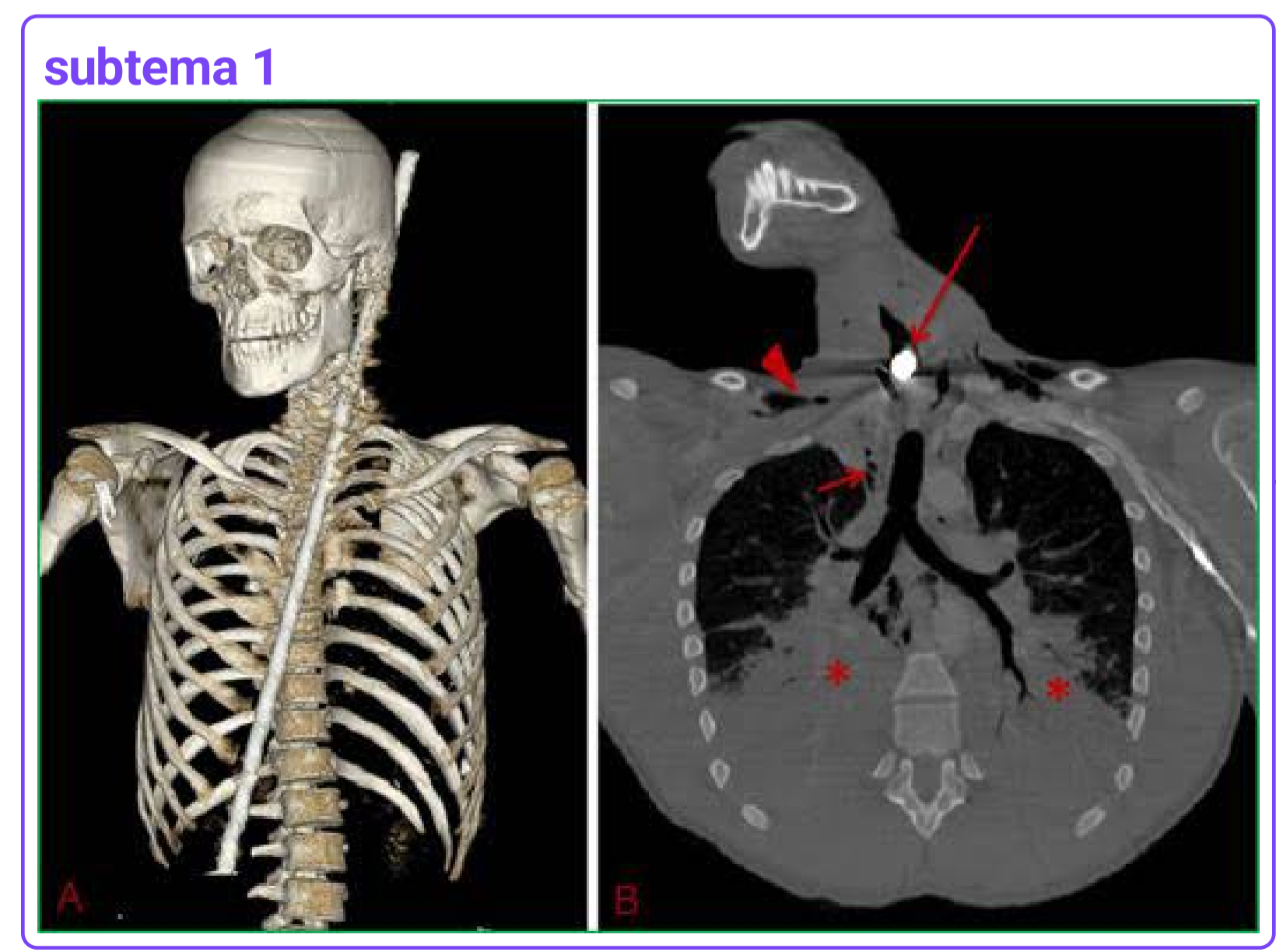

Los traumatismos torácicos (TT) son causa importante de morbilidad y mortalidad, siendo directamente responsables del 20-25% de las muertes debidas a traumatismos y contribuyen en el fallecimiento de otro 25%.

## Infecciones de vías respiratorias

Cuando hablamos de enfermedades respiratorias incluimos todos aquellos padecimientos que afectan el sistema respiratorio y que van, desde molestias en la garganta, hasta enfermedades pulmonares graves. "Pueden manifestarse a través de síntomas muy conocidos como obstrucción nasal, dolor de garganta, de cabeza, de oídos, fiebre y malestar general".

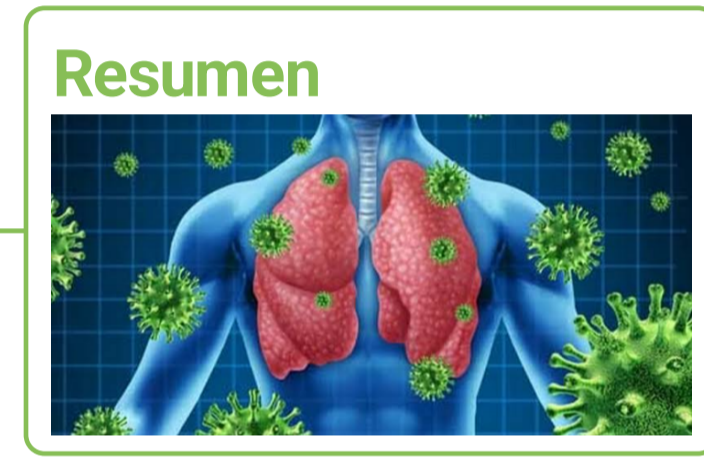

## Enfermedad obstructiva crónica

La Enfermedad Pulmonar Obstructiva Crónica (EPOC) es una afección pulmonar crónica que se caracteriza por la obstrucción del flujo de aire en los pulmones, lo que dificulta la respiración.

