



**Nombre del alumno:** RITA JULIETA VELAZQUEZ VAZQUEZ

**Nombre del profesor:** ERNESTO TRUJILLO LOPEZ

**Nombre del trabajo:** CUADRO SINOPTICO DE LA UNIDAD

**Materia:** PATOLOGIA DEL NIÑO Y ADOLECENTE

**Grado:** QUINTO CUATRIMESTRE

PRINCIPALES ENFERMEDADES EN LA INFANCIA

TOS FERINA	ENFERMEDAD RESPIRATORIA	<b>SIGNOS Y SINTOMAS:</b> RESFRIADOS, APARECEN ENTRE 5 Y 10 DIAS DEL CONTAGIO, FIEBRE BAJA, APNEA, EN ETAPA AVANZADA DIFICULTAD PARA RESPIRAR	<b>AGENTE:</b> BORDELLA PERTUSIS	PREVENCION: VACUNAS DIAGNOSTICO: EXAMEN CLINICO
DIFTERIA	ENFERMEDAD INFECCIOSA GRAVE	<b>SIGNOS Y SINTOMAS:</b> SECRECION NASAL, MEMBRANA GRUESA EN COLOR GRIS, DOLOR AL DEGLUIR, FIEBRE.	<b>AGENTE:</b> CORYNEBACTERIUM DIFTERIAE	PREVENCION: VACUNAS DTAP, TDAP DIAGNOSTICO: EXAMEN CLINICO
TETANO	ENFERMEDAD AFECTA MUSCULOS Y NERVIOS	<b>SIGNOS Y SINTOMAS:</b> AUMENTO DEL TONO MUSCULAR. CEFALEA, INSOMIO, PARENTESIS ALREDEDOR DE LA HERIDA	<b>AGENTE:</b> CLOSTRIDIUM TETANI	PREVENCION: VACUNAS VCTT
POLIOMELITIS	ENFERMEDAD AFECTA EL CEREBRO Y LS RESPIRACION	<b>SIGNOS Y SINTOMAS:</b> DOLOR MUSCULAR, DIARREA, FIEBRE, RIGIDEZ DE CUELLO, NAUSEAS, CEFALEA	<b>AGENTE:</b> POLIOVIRUS	PREVENCION: HIGIENE, VACUNA DIAGNOSTICO: EXAMEN CLINICO
ESCARLATINA	ENFERMEDAD BACTERIANA	<b>SIGNOS Y SINTOMAS:</b> LENGUA DESCAMADA ASPECTO A FAMBUESA, DOLOR DE CABEZA FIEBRE 39°, CAPA BLANQUESINA CON PUNTOS ROJOS.	<b>AGENTE:</b> ESTREPTOCOCO B	PREVENCION: VACUNAS 1924 DIAGNOSTICO: EXAMEN CLINICO
SARAMPION	ENFERMEDAD CAUSADA POR UN VIRUS	<b>SIGNOS Y SINTOMAS:</b> CONJUNTIVITIS, FIEBRE, PAPULAS PUNIFORMES (MANCHAS DE KOPLIK).	<b>AGENTE:</b> VIRUS DE LA FAMILIA PARAMIXOVIRUS	PREVENCION: LIMPIEZA, REPOSO DIAGNOSTICO: EXAMEN CLINICO
VARICELA	AMPOLLAS LLENAS DE LIQUIDO	<b>SIGNOS Y SINTOMAS:</b> ERUPCION EN PIEL, FIEBRE, DOLOR PUNTOS ROJOS O AMPOLLAS	<b>AGENTE:</b> VIRUS VARICELA- ZOSTER	PREVENCION: VACUNA DIAGNOSTICO: EXAMEN CLINICO
TUBERCULOSIS	ENFERMEDAD BACTERIANA	<b>SIGNOS Y SINTOMAS:</b> TOS SEVERA QUE DURE MAS DE 3 SEMANAS, NEUMONIA ARROJAR ESANGRE AL TOSER.	<b>AGENTE:</b> MYCOBACTERIUM TUBERCULOSIS	PREVENCION: EVITAR ACUDIR A LUGARES MUY ENCERRADOS, TRATAMIENTO PREVIO
MENINGITIS	ENFERMEDAD BACTERIANA	<b>SIGNOS Y SINTOMAS:</b> FIEBRE, DOLO DE CABEZA, VOMITO, SENSIBILIDAD DE LA LUZ, PERDIDA DEL APETITO Y AUDITIVA	<b>AGENTE:</b> NEISSERIA MENINGIDITIS	PREVENCION: LIMPIEZA, HIGIENE DIAGNOSTICO: EXAMEN CLINICO
HEPATITIS	ENFERMEDAD CAUSADA POR UN VIRUS	<b>SIGNOS Y SINTOMAS:</b> DEBILIDAD, DIARREA, PERDIDA DE APETITO, ORINA OSCURA, ICTERIA, PERDIDA DE PESO, FATIGA	<b>AGENTE:</b> VIRUS VHB, VHC	PREVENCION: LIMPIEZA, HIGIENE DIAGNOSTICO: EXAMEN CLINICO
VIH SIDA	ENFERMEDAD CAUSADA POR UN	<b>SIGNOS Y SINTOMAS:</b> FATIGA, PERDIDA DE PESO, DIARREA, LINFADENOPATIA GENERALIZADA	<b>AGENTE:</b> VIRUS DE LA INMUNOFICIENCIA HUMANA	PREVENCION: USO DE ANTICONCEPTIVOS DIAGNOSTICO: EXAMEN CLINICO

# PADECIMIENTOS FRECUENTES EN APARATOS Y SISTEMA

## Aparato digestivo

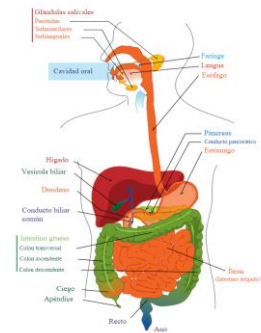

INFECCIONES GASTROINTESTINALES

CAUSADA POR VIRUS O BACTERIA

- ANDENOVIRUS
- YERSINA ENTEROCOLITICA
- GASTRITIS
- SALMONELLA

PUEDEN CAUSAR: FIEBRE, DOLOR, VOMITO,

TRATAMIENTO: HIGIENE EN ALIMENTOS Y EN AREAS

## Aparato respiratorio

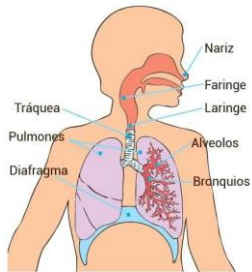

INFECCIONES RESIRATORIAS AGUDAS

BRONCONEUMONIA

- INFLAMACION DE LA PARTE BAJA DE LAS VIAS RESPIRATORIAS
- SINTOMAS: TAQUICARDIA, FIEBRE ESCALOFRIOS, FIEBRE POR MAS DE 3 DIAS, TOS CON ESPUTO, DOLOR.

BRONQUITIS AGUDA

- INFLAMACION DE LOS BRONQUIOS GRANDES
- CAUSA TOS, FALTA DE AIRESILBIDO AL RESPIRAR
- SE DIAGNOSTICA CON EXAMEN CLINICO

INTERVENCIONES MENEJO, LIMPIEZA ASPIRACION DEL AREA CHECAR SIGNS VITALES

## Aparato urinario

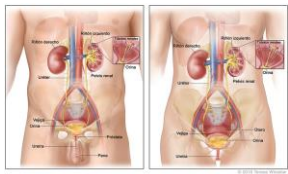

INFECCIONES DE VIAS URINARIAS

GLOMERULONEFRITIS

- DAÑA LOS VASOS SANGUINEOS DIMINUTOS DE LOS RIÑONES QUE FILTRAN LOS DESECHOS
- SINTOMAS: EDEMA, ORINA ESPUMOSA, FATIGA, HIPERTENCION,

SINDROME NEFROTICO

- TRANSTORNO RENAL
- SINTOMAAS: EDEMA ORINA ESUMOSA, PERDIDA DE APETITO, FATIGA

**PADECIMIENTOS MAS FRECUENTES EN APARATOS Y SISTEMAS**

**APARATO CIRCULATORIO**

**ANATOMIA**

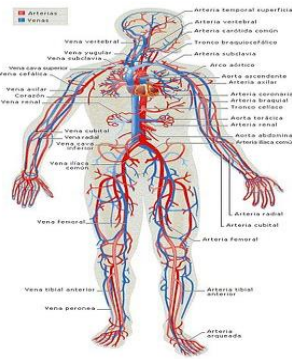

**ENFERMEDADES**

- INSUFICIENCIA CARDIACA
- TENSION ARTERIAL
- ENFERMEDADES DEL CRAZON
- INFARTO
- ARRITMIA
- ENFERMEDADES DE SANGRE
- ANEMIA U LEUCEMIA

**SISTEMA HEMATOPEYETICO**

**ANATOMIA**

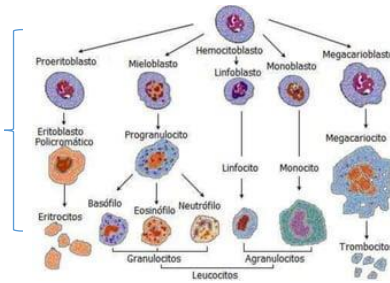

**ENFERMEDADES**

LEUCEMIA: CANCER EN LA SANGRE

SINTOMAS: FATIGA, PERDIDA DE PESO, SANGRADO, APARICION DE HEMATOMAS CON FACILIDAD

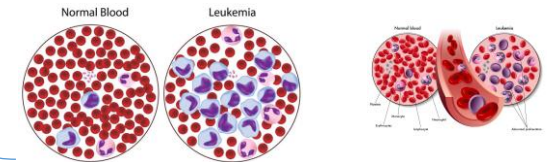

**SISTEMA NERVIOSO**

**ANATOMIA**

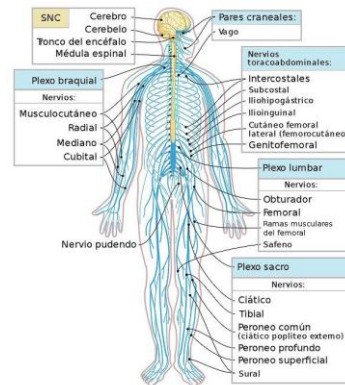

**ENFERMEDADES**

- EPILEPSIA
- ALZHEIMER
- ESCLEROSIS MULTIPLE
- TUMORES CEREBRALES

# URGENCIAS EN PEDIATRIA

QUE VAMOS A VIGILAR

SIGNOS VITALES



MANEJO DE  
CARDIORESPIRATORIO

NIVEL DE CONCIENCIA SI  
ESCUCHA, RESPONDE, EN DADO  
CASO SE REALIZA RCP

EN ESTADO TERMINAL DEL  
NIÑO

- NO MENTIR
- ESCUCHAR
- HABLAR CON PADRES  
DEL NIÑO
- EMPATIA



DOLOR

ALIMENTACION

OXIGENACION

ACTITUD DE ENFERMERIA

PROTOCOLO DE CUIDADOS POST -  
MORTEM

