



Nombre del alumno: Rosa María Tello Hernández

Carrera: Lic. En Enfermería

Cuatrimestre: 2 do

Materia: Microbiología y Parasitología

Maestra: Guadalupe Cristel Rivera Arias

ENFERMEDAD DE CHAGAS



Es una infección causada por el protozoo *Trypanosoma cruzi*, que se transmite por la picadura de una chinche (también llamada vinchuca o triatoma). El Chagas, también se define como una enfermedad crónica por su larga duración.

CONTAGIO

1. El insecto pica y luego defeca
2. La persona se rasca
3. El parásito ingresa en la piel

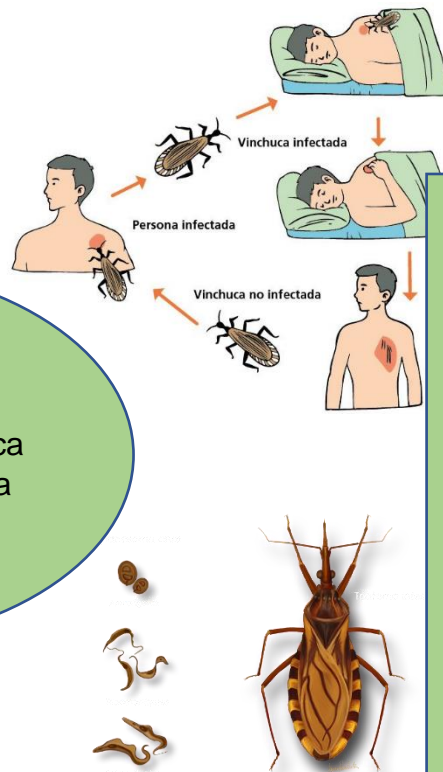

SINTOMAS

En ocasiones las personas son asintomática.



Fiebre prolongada

Diarrea



Fatiga

Vómitos



Dolor de cabeza

Agrandamientos de los ganglios



Linfáticos

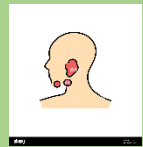

FASES DE LA ENFERMEDAD

PRIMERA ETAPA

Comienza poco después de que el paciente se infecta y dura entre 15 y 60 días.

SEGUNDA ETAPA

Se da después de 20 y 30 años y puede provocar distintos grados de

PALUDISMO



El paludismo es una enfermedad potencialmente mortal causadas por parásitos del género Plasmodium que se transmiten al ser humano por la picadura de mosquitos hembras infectados del género Anopheles.



ALGUNOS SINTOMAS



Enfermedad febril
aguda

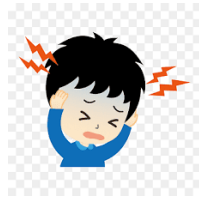

Dolor de
cabeza



Escalofríos

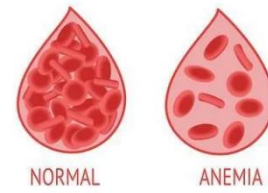

Anemia grave

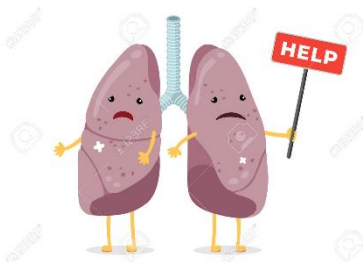

Sufrimiento
respiratorio



Acidosis
metabólica

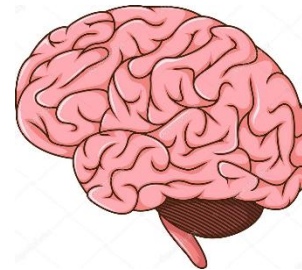

Paludismo cerebral

PREVENCION

Mosquiteros tratados
con insecticidas



Fumigaciones



Medicamentos
antipalúdicos



LAVADO DE MANOS

IMPORTANCIA

La falta de higiene de manos en el personal médico y de enfermería es el factor principal en la transmisión de microorganismos en la mayoría de las infecciones.



¿Cuándo lavarse las manos?

En todo momento después de haberlas tenido expuestas a alguna contaminación o antes de realizar algún procedimiento.



40-60
Segundos



TIPOS DE LAVADO DE MANOS

Lavado de manos común

Lavado de manos antiséptico

Lavado de manos quirúrgico

TECNICA PARA EL CORRECTO LAVADO DE MANOS



1 Moja tus manos



2 Aplica jabón suficiente para cubrir toda la superficie de las manos



3 Frota las palmas de las manos



4 Frota la palma de la mano derecha contra el dorso de la mano izquierda entrelazando los dedos y viceversa



5 Frota entre tus dedos

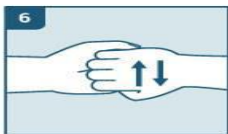

6 Frota el dorso de los dedos en la palma opuesta con los dedos entrelazados



7 Frota el pulgar derecho abrochado en la palma izquierda y viceversa



8 Lava las uñas y puntas de los dedos



9 Enjuaga las manos con agua



10 Seca con una toalla de papel desechable



11 Utiliza la toalla para cerrar la llave



12 Tus manos están limpias