



# Mi Universidad

**Mapa Conceptual**

**Cuadro Sinóptico**

*Nombre del Alumno: Cruz Guadalupe Vazquez Velázquez.*

*Nombre del tema: Competencias Profesionales.*

*Parcial: Primero.*

*Nombre de la Materia: Proyección Profesional.*

*Nombre del profesor: Lic. Antonio Galera Perez.*

*Nombre de la Licenciatura: Lic. Trabajo Social y Gestión Comunitaria.*

*Cuatrimestre: 8tavo.*

*Ixtacomitán, Chiapas a 08 de Abril del 2024.*

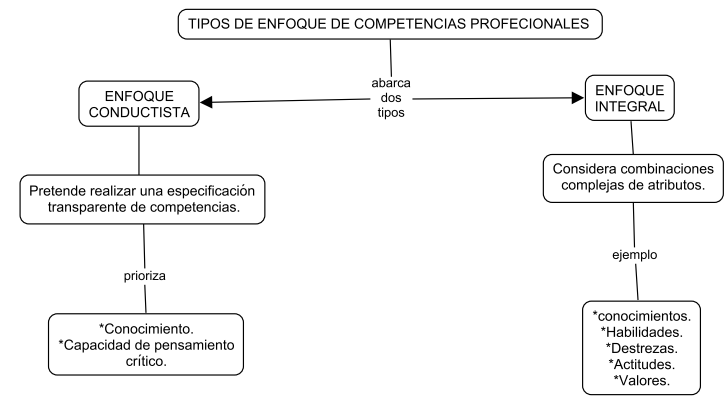
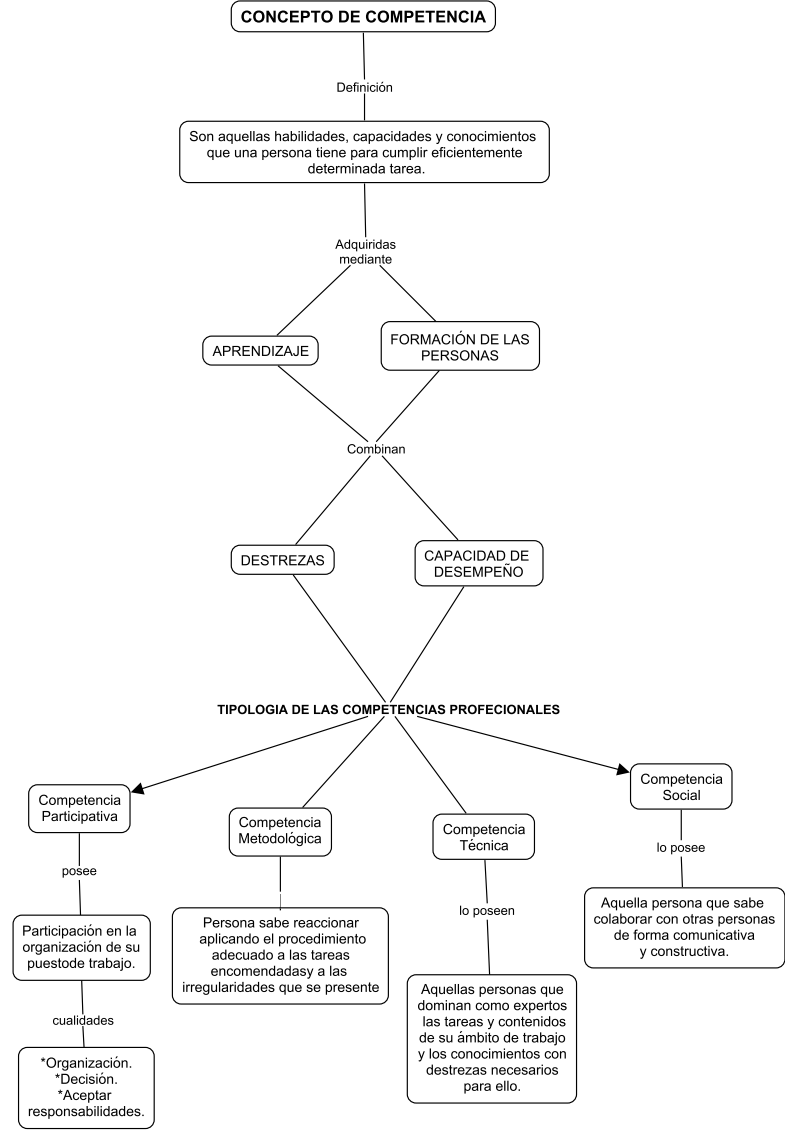

**NIVELES DE  
ADQUISICION DE  
COMPETENCIAS  
PROFECIONALES**

**COMPETENCIAS  
ESPECIFICAS**

Son aquellas requeridas para el desempeño de una ocupación, se relacionan con funciones de trabajo.

Se manifiesta a través del comportamiento, en situaciones concretas.

**COMPETENCIAS  
PERSONALES**

Son aquellas que permiten que la persona construya su propia identidad.

Confianza en si mismo, Autocontrol, Visión positiva, Asertividad, Gestión de estrés.

**COMPETENCIAS DE  
LOGRO**

Se centran en el deseo y la capacidad de conseguir objetivos; también se les conoce como competencias de resultados.

Orientación al resultado, Iniciativa, Responsabilidad, Resolución de problemas, Planificación de organización.

**COMPETENCIAS DE  
COLABORACIÓN**

Es la capacidad de apoyar y colaborar activamente con los integrantes dentro del área.

Empatía, Trabajo en equipo, Flexibilidad.

**COMPETENCIAS DE  
MOVILIZACION**

Permite la generalización de las actividades utilizadas en contextos específicos.

Liderazgo, Comunicación, Orientación al servicio al cliente, Resolución de conflictos, Desarrollo de otros.