



Nombre de alumnos: Wendy Nallely Castellanos López

Nombre del profesor: Lic. Ingrid Bustamante Díaz

Nombre del trabajo: Super Nota

Materia: Trabajo social IV

Grado: 5to.

Grupo: Único

Pichucalco, Chiapas a 20 de enero de 2024.

Metodología para la investigación e intervención en trabajo social

La disciplina se va perfilando sus primeros campos de la intervención profesional siendo las primeras la salud o la jurídica y la asistencia al niño y a la familia la educación el bienestar de la persona la vivienda la salud mental y el sector rural

La investigación social: los trabajadores sociales emplean métodos y técnicas de investigación para un análisis y la comprensión de los problemas sociales mediante el diseño de un protocolo.

Programación social: Se diseñan planes, programas y proyectos de intervención en atención a los problemas y necesidades sociales



Mendoza (2002) define el objeto de intervención de trabajo social como el sujeto Hoy vidual el colectivo que plantea una necesidad y se acerca de mandar su satisfacción a través de la solicitud de un servicio institucional.

La educación social: Se diseña un proceso de intervención social educativa acordes a la problemática social de la población a través de acciones programadas para la mejora de las relaciones.



Promoción social: El trabajador social impulsa la promoción del sujeto y la movilización de recursos humanos e institucionales mediante la participación de la población en las instituciones públicas y privadas.

Mendoza señala 6 momentos metodológicos de la intervención:

- | | |
|----------------------------------|--------------|
| >caracterización de la situación | >Ejecución |
| >La planeación | >Supervisión |
| >programación | >Evaluación |

Carballeda (2013) define la intervención como una de interacción entre sujetos, grupos y organizaciones en diferentes espacios de conflictividad, puja y tensión; hilvana por un conjunto de instituciones de protección, asistencia y solidaridad que persiguen la cohesión social.

Descripción de las etapas del proceso metodológico en trabajo social



Investigación: el profesional realizara los siguientes estudios; exploratoria, descriptivo, correlacional y explicativo. Además de un diagnóstico que le permitirá identificar los problemas y necesidades sociales.



Programación: el profesional diseñará planes, programas y proyectos de intervención en atención a los problemas o necesidades sociales detectadas como prioridad.



Fase de ejecución: el profesional deberá gestionar los recursos humanos materiales y financieros para el desarrollo de las actividades programadas.



Supervisión: el trabajo de seguimiento y vigilancia oportuna en el desarrollo de las tareas y actividades es importante la participación del personal idóneo.



Evaluación: se realizan acciones que permiten comparar uno o varios patrones o normas establecidas en las distintas fases del proceso metodológica.



Sistematización: ordenar las experiencias vividas, lo acontecido del diseño, elaboración, gestión, ejecución y evaluación de un proyecto.



Diseño de modelos: el profesional diseñara un modelo de intervención, construirá una representación intelectual simplificada y esquemática de la respuesta como solución al problema planteado, seleccionara los elementos mas relevantes y las interrelaciones que faciliten su lectura.

Estudios de investigación en trabajo social

En el marco de la investigación para la intervención sociales fundamental que el profesional conozca a profundidad los problemas y las necesidades sociales



El conocimiento de la realidad social el profesional investiga una parte significativa de esa realidad; a través de los estudios: exploratorio, descriptivo, correlacional y explicativo que le permiten profundizar el conocimiento.



Según Babbie (2000), Sellitz, Jahoda, Deutsh, y Cook; la investigación social se clasifica en 3 estudios: exploratorio, descriptivo y explicativo.



Los estudios realizados en el campo de intervención pueden tener más de un propósito: según la profundidad del conocimiento de la problemática, es importante valorar y distinguir los propósitos

Los estudios exploratorios

Los estudios exploratorios se efectúan, cuando el objeto es examinar un tema o problema de investigación poco estudiado que no se ha estudiado antes.

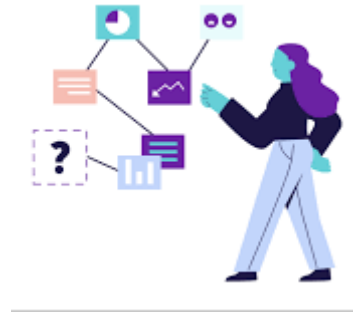

Los estudios exploratorios se caracterizan por ser mas flexibles en su metodología en comparación con los estudios descriptivos o explicativos.



Dentro de sus objetivos están identificar problemáticas que permiten comprender la realidad de la vida de las personas.



La investigación exploratoria terminara cuando, a partir de los datos recolectados, adquirimos el suficiente conocimiento como para saber que factores son relevantes al problema y cuáles no.

Los estudios descriptivos

Buscan especificar las propiedades de personas, grupos, comunidades o cualquier otro fenómeno que sea sometido a un análisis



Su meta no se limita a la recolección de datos, si no a la predicción e identificación de las relaciones que existen entre 2 o más variables.



Permiten medir evaluar diversos aspectos, dimensiones o componentes del fenómeno a investigar.



Tipos de estudio:

- Por su nivel de profundidad.
- Por su lugar de aplicación.
- Por su relación con el número de aplicaciones.



Los estudios correlacionales

Los estudios correlacionales se centran en medir con precisión las variables individuales, evalúan el grado de relaciones entre 2 variables.



Se puede dar el caso de que 2 variables este aparentemente relacionadas, pero que en realidad no lo estén; esto se conoce en el ámbito de la investigación como correlación espuria y por esto se necesita una investigación explicativa para saber cómo y por qué las variables están supuestamente relacionadas.



En ocasiones solo se analiza la relación entre 2 variables, representadas por X- Y; pero frecuentemente se ubican en los estudios relacionados entre variables X-Y-Z; y otras veces se incluye relaciones múltiples, planteando inclusive hasta 5 correlaciones.



Este tipo de estudios tienen como propósito medir el grado de relación que existe entre dos o más conceptos variables.

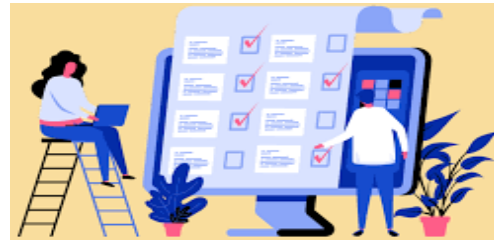

Los estudios explicativos



El estudio explicativo es más estructurado que los otros estudios y de hecho implica de estos además de que proporcionan un sentido de entendimiento del fenómeno a que hacen referencia.

También en este estudio, se hace un recuento descriptivo de todos los componentes existentes en el territorio geográfico donde se asienta la población.



En el caso de los estudios explicativos, van más allá de la descripción de conceptos o relaciones entre conceptos

Su interés se centra en explicar por qué ocurre un fenómeno y en que condiciones se genera, o por que 2 o más variables están relacionadas.

Este tipo d estudios se responde a las causas que generan el problema, explicando por qué ocurre el problema y en que condiciones se da este, es un documento más estructurado.



Los estudios y la investigación en trabajo social

Mendoza plantea que se deben realizar fases que permitan fundamentar este tipo de investigación:

- Investigación exploratoria
- Investigación documental y bibliográfica
- Marco teórico
- Marco operacional
- Recolección de la información



Cabe destacar que la primera fase del proceso de intervención, es esencial para el conocimiento de la realidad, y el estudio exploratorio descriptivo es el primer acercamiento al problema de estudio.

Se caracteriza como una acción preliminar para conocer todos sus aspectos internos y externos, desde una perspectiva integral.



La elaboración del estudio exploratorio descriptivo, el profesional inicia la primera fase de todo proceso de intervención; le da un panorama global de la realidad social en sus múltiples dimensiones y relaciones, sobre todo en el ámbito comunitario, es el primer espacio de acercamiento a su objeto de estudio.

Analogías y discrepancias entre el estudio exploratorio descriptivo, la monografía y el estudio de comunidad

El proceso de intervención en trabajo social definido como un marco metodológico para conocer la realidad social; mediante la definición conceptual de un estudio que ha denominado Estudio exploratorio descriptivo.

El estudio exploratorio descriptivo forma parte de la metodología para la intervención de trabajo social, el que facilita a profesionales se familiaricen con los problemas sociales para recabar información

Estudio exploratorio descriptivo contribuye a generar un acercamiento a próximo a la realidad social de la comunidad; al igual que los problemas presentes, buscado ser la base de futuras investigaciones.

Estudio exploratorio descriptivo, representa para la disciplina de trabajo social, el primer punto de referencia para la formulación de hipótesis y de acciones en respuesta a un primer nivel en el diagnóstico q través de un esquema de referencia que contenga los estos elementos: aspecto físico, económico, social, político, cultural.

Monografía: definido como un texto informativo y critico donde se organiza datos sobre un tema es considerada a partir de una revisión de carácter documental tanto en archivo público y privados en diversas instituciones.

Estudio de comunidad: punto de partida y aterrizaje de la intervención social a través de la acción planificada del profesional de la disciplina en trabajo social.

Marchioni dice que la comunidad se compone de 4 elementos fundamentales de tipo estructural: territorio, población, demanda o problemas.



Guía metodológica para la construcción del estudio exploratorio descriptivo en trabajo social

La guía metodológica es una propuesta que se centra en el diseño y elaboración de un estudio exploratorio descriptivo para trabajo social, también conocido como estudio de comunidad.

En esta guía metodológica se recuperan los datos significativos de una comunidad o localidad.



La guía metodológica cuenta con diferentes secciones que permiten sistematizar la información mas representativa de la localidad, con el fin de conocer los datos generales de la comunidad.

El objetivo de la guía metodológica es el punto de partida para la programación de acciones enfocadas a la tentación de problemáticas sociales; ya que su información provee datos y materia prima para programar el desarrollo de las actividades de un proyecto.

- Introducción
- Datos generales
- Marco histórica
- población
- infraestructura y servicios públicas
- educación
- ocio y tiempo libre
- salud
- familia
- organizaciones políticas
- religión
- estructura económica
- abasto y alimentación
- uso del suelo y vivienda
- conclusiones
- anexos