



Mi Universidad

Super nota

Nombre del Alumno Gisseth Guadalupe Jiménez Nuñez

Nombre del tema Unidad 1

Parcial 1

Nombre de la Materia Trabajo Social

Nombre del profesor Ingrid Bustamante Díaz

Unidad 1 Investigación e intervención en trabajo Social.

En America Latina, durante un promedio de 90 años, trabajo Social ha logrado un desarrollo como disciplina de las ciencias Sociales.

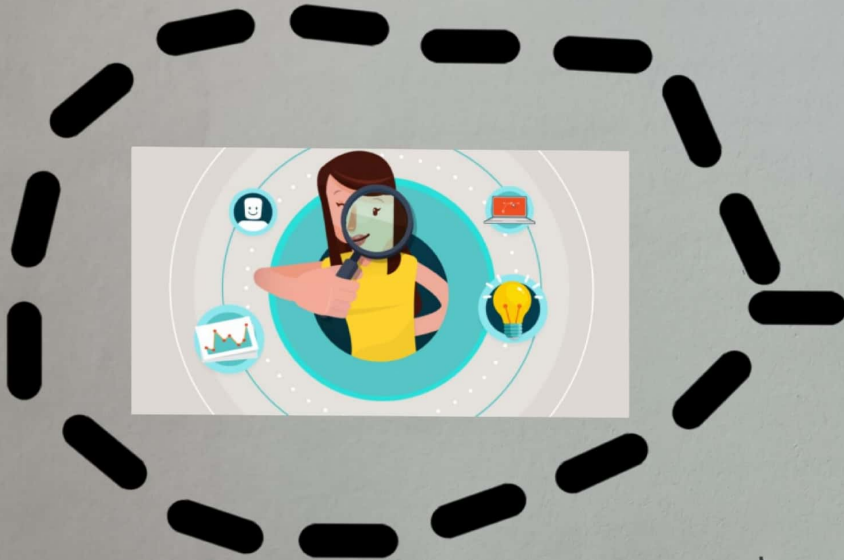

En la investigación social los trabajadores sociales emplean métodos y técnicas de investigación para el análisis.

En la programación social se diseñan planes, programas y proyectos.



1.1.1 Descripción de las etapas del proceso metodológico.

La investigación, primera fase del proceso metodológico.



La programación, para intervenir directamente en la problemática detectada.

Fase de ejecución, deberá gestionar los recursos humanos y financieros.



Supervisión, seguimiento y vigilancia oportuna.

Evaluación, acciones que permiten comparar, de acuerdo con uno o varios patrones o normas.



Sistematización, permite ordenar las experiencias vividas de un proyecto

Diseño de modelos, diseñará un modelo de intervención



7.2 Estudio de investigación

En el marco de la investigación para la intervención social; es fundamental que el profesional conozca a profundidad los problemas y las necesidades.



El profesional de la disciplina de Ts. investiga una parte significativa y relevante de esa realidad.

Los estudios que se realicen en un campo de la intervención puede tener uno o más los propósitos señalados -

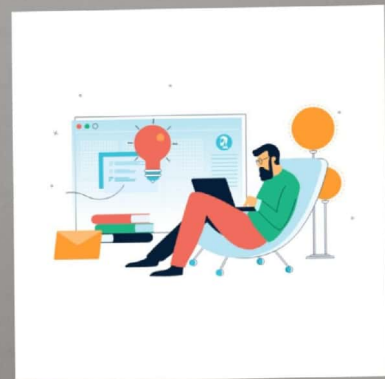

2.1 Los estudios exploratorios.

Explorar es sinonimo de buscar, indagar, inspeccionar, reconocer, por lo que un estudio exploratorio en ciencias sociales.



Se efectua cuando el es examinar un tema o problema de investigaci3n

Una investigacion preeliminar, provisional que se realiza para recoger mayor informaci3n con respecto al problema.



2.7.2 Los estudios descriptivos

Especificar las propiedades importantes de personas, grupos o comunidades.



Se selecciona una serie de cuestiones y se mide cada una de ellas independientemente.

Estos estudios son el primer contacto con la realidad y tienen la finalidad de servir como marco de referencia.



1.2.3 Los estudios correlacionales.

Se centran en medir con precisión las variables individuales, evalúan el grado de evaluación entre dos variables



Pueden responder a preguntas de investigación.

En ocasiones solo se analiza la relación entre 2 variables representando por $x-y$

x/y