



Nombre de alumnos:

Vania Susana Sánchez López.

Nombre del profesor:

LIC. T.S. Ingrid Bustamante Díaz.

Nombre del trabajo:

Super notas de la unidad 1.

Materia:

Trabajo social IV.

Grado:

Quinto.

Grupo:

Único.

Comitán de Domínguez, Chiapas a 20 de enero del 2024

Unidad 1. Investigación e intervención en Trabajo Social.

Metodología para la investigación e intervención en T.S.

Investigación social: emplea métodos y técnicas de investigación, mediante diseños de protocolos.



Programa social: se diseñan plan, programas y proyectos de intervención.



Educación social: diseñan procesos de intervención socioeducativa acordes a la problemática social de la población.



promoción social: se impulsa la promoción del sujeto y la movilización de recursos humanos e instituciones.

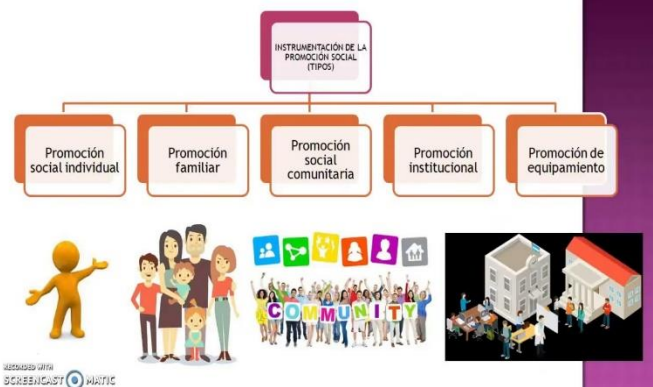

Descripción de las etapas del proceso metodológico en T.S.

- ❖ La investigación: realiza estudios exploratorios, descriptivos, correlacional y explicativo.
- ❖ La programación: se diseñan planes, programas y proyectos de intervención.

3 maneras de hacer investigación correlacional



- ❖ Ejecución: gestiona los recursos humanos, materiales y financieros.
- ❖ Supervisión: hace referencia al trabajo de seguimiento y vigilancia.



- ❖ Evolución: se realizan acciones que permiten comparar.
- ❖ Sistematización: permite ordenar las experiencias vividas.



- ❖ Diseño de modelos: construcción de una presentación intelectual simplificada y esquemática.



Estudio de investigación en T.S.

Es fundamental conocer los problemas y necesidades sociales.

Conocer la realidad social como un término lingüístico abstracto.



Según Babbie, Sellitz, Jahoda, Deustsh y Cook (1965) la investigación social se clasifica en tres estudios:

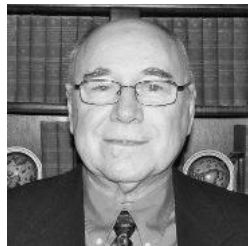

Exploratorio.

Descriptivo.

Explicativo.



shutterstock.com · 2139941685

Investigación descriptiva

Tipo de investigación que describe la población, situación o fenómeno alrededor del cual se centra su estudio.



liferder



Los estudios exploratorios.

Explorar es sinónimo
buscar, indagar,
inspeccionar,
reconocer.

El objetivo es
examinar un tema o
problema poco
estudiado.

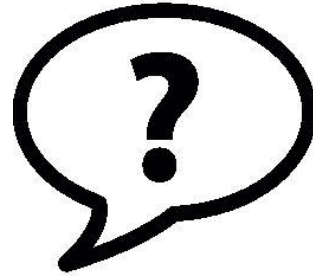

Sirve para familiarizarnos
con fenómenos
relativamente
desconocidos.

Esta clase de estudio
es común en las
investigaciones
sociales.



Se caracteriza por
ser flexible en su
metodología.

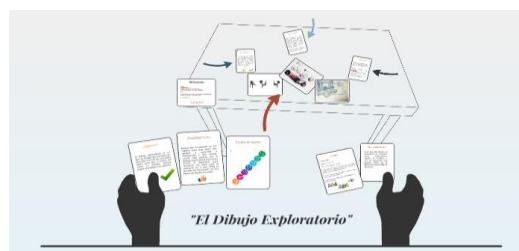

Los estudios descriptivos.

Buscan especificar las propiedades importantes de personas, grupos y comunidades.

Permite medir o evaluar aspectos, dimensiones o componentes del fenómeno a investigar.

Se miden los conceptos o variables.

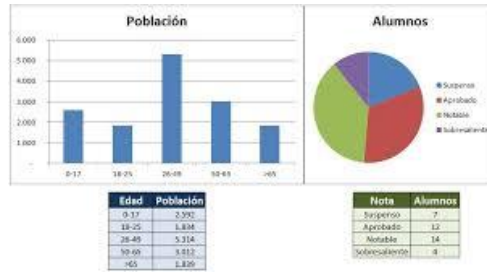

Descriptive Research

EDITABLE STROKE

alamy

https://www.alamy.com

Son el primer contacto con la realidad.

Su finalidad es servir como marco de referencia.

Objeto: conocer las situaciones, costumbre y actitudes.

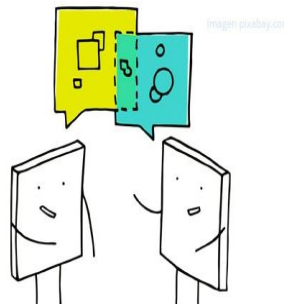
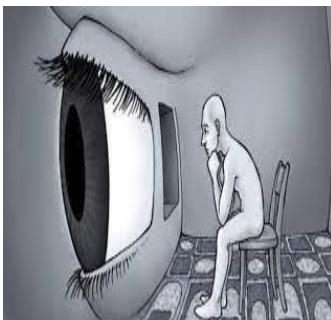

dreamstime.com

ID: 274489930 © kraso Alamy

Los estudios correlacionales.

Se centran en medir con precisión las variables individuales.

Evalúan el grado de relación entre dos variables.

Tienen un valor explicativo a uno parcial.

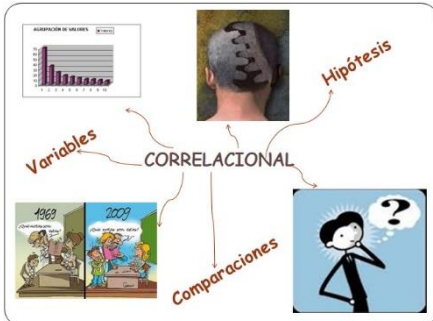

Si dos variables está relacionado aportan información explicativa.

Dos variables pueden aparentar estar relacionadas, pero en realidad no están.



Age of Miss America - Murders by steam, hot vapours and hot objects

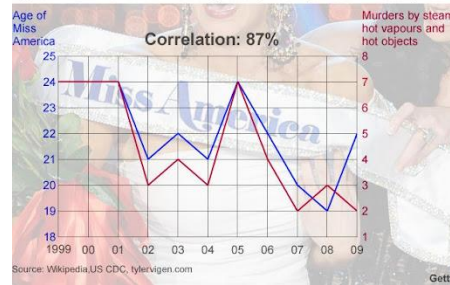

Se conocen como correlación espuria y para ello se necesita una investigación explicativa.

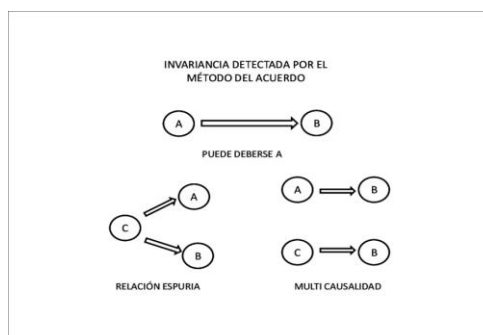

Los estudios explicativos.



van más allá de las descripciones de conceptos o fenómenos.

Responde las causas de los eventos físicos o sociales.

Se centra en explicar por qué y en qué condiciones se genera un fenómeno.



Es más estructurado que los otros estudios



Implica el propósito de estos (exploración, descripción y correlación).

Los estudios y la investigación en T.S.

Mendoza (2002) plantea:

✓ Investigación exploratoria: primer contacto con el objeto de intervención, a través de la observación o dialogo.

✓ Documental y bibliográfica: se recupera la historia del hecho.



✓ Marco teórico específico: defines las primeras concepciones.

✓ Marco operacional: medidas operativas para dar cauce a la investigación.

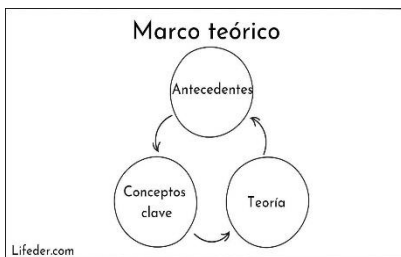

✓ Recolección de la información: puede ser visitas domiciliarias, reuniones, entrevistas, etc.



Analogías y discrepancias entre el estudio exploratorio descriptivo, la monografía y el estudio de comunidad.

<p>Estudio exploratorio descriptivo: genera un acercamiento próximo a la realidad social de la comunidad.</p>
--

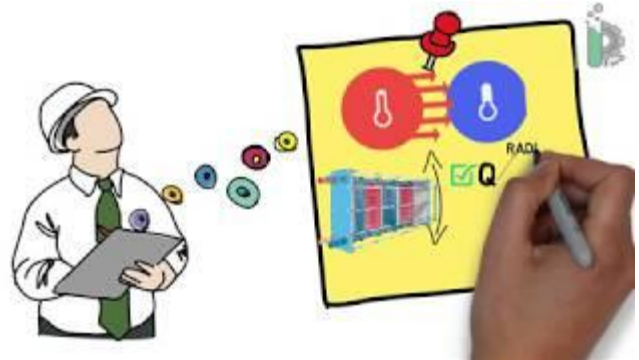

<p>Monografía: texto informativo y crítico donde organizan datos sobre un tema.</p>
--



<p>Estudio de comunidad: proceso de investigación, con el propósito de identificar, desde el punto de vista documental y empírico.</p>



Guía metodológica para la construcción del estudio exploratorio descriptiva en T.S.

Se recuperan los datos más significativos de una comunidad o localidad.

Puede ser urbano, rural o indígena.

Permiten visualizar las características, elementos, infraestructura, etc.

La guía permite sistematizar la información mas representativa de la localidad.

Objetivo: es el punto de partida para la programación de acciones, para la solución del problema



DIMENSIONES	COMPONENTES	INDICADORES
Dimensión Histórica	Marco Histórico	Transformaciones urbanas: Morfología Urbana – Urbanización - Modificaciones en casas y lotes. Población: por manzana, sector y barrio. Localización – Municipio / Comuna / Zona/Barrios Bordes y límites: Vecinos: Barrios / Comunas Vías / Estructura Ecológica Hitos y Nodos Cartografía: Levantamiento y Documentación Gráfica. Fotos actuales e históricas, Perfiles Urbanos de manzana con Panorámicas.
		Comparación y verificación de la información presentada en el POT Perfiles Urbanos Índices de Ocupación Índices de Construcción Alturas Llenos/ vacíos Equipamientos Estado de las edificaciones Hitos/nodos Usos del suelo Incompatibilidad de usos Servicios públicos y calidad del servicio
		Espacio Público Seguridad Equidad: Accesibilidad a servicios públicos, educación, salud, etc. Accesibilidad Universal Espacios Abiertos Clasificación del tipo de suelo: Áreas duras, permeables, semipermeables. Estructura del Espacio Público Ocupación del Espacio Público
		Movilidad Movilidad (Revisión de Planes de Ordenamiento) Sistemas de Transporte: Público, privado y otros (sostenibles). Estructura vial: vehicular y peatonal Conectividad vehicular y peatonal Sistemas de Infraestructura
Dimensión Ambiental	Geografía Ambiental	Geología e Hidrografía: Riesgos y amenazas - Tipos de Suelo, Cota de inundación por pendientes topográficas. Estructura ecológica urbana Especies Nativas (Flora y fauna) Especies introducidas Inventario vegetal Clima: Humedad, Pluviosidad, Altitud. Asoleamiento: Equinoccio, Solsticios Vientos Contaminación (Visual, Ruido y Aire) Sistema de Recolección de basuras