



Mi Universidad

Infografía

Nombre del Alumno: Gumerindo Pérez Pérez

Nombre del tema : La importancia de la comunicación

Parcial : I

Nombre de la Materia: Comunicación oral

Nombre del profesor: José Luis López Santis

Nombre de la Licenciatura : Licenciatura en trabajo social y gestión comunitaria

Cuatrimestre: 2

Proceso de la comunicación .

El primer intento registrado por entender el proceso comunicativo se remonta a la antigua época de los griegos .



Fue Aristóteles (384-322) quien diferencio al hombre de los animales por la capacidad de tener un lenguaje y conceptualizo a la comunicación en tres elementos básicos emisor , mensaje y receptor .

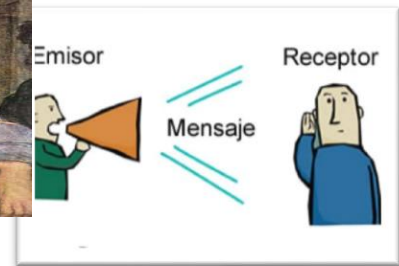

Emisor : es la parte que inicia el mensaje .

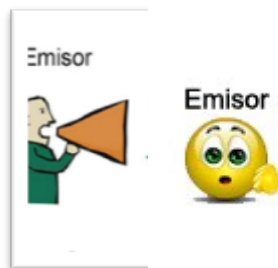

Mensaje : es la información que da el emisor .



Receptor : es quien recibe el mensaje .

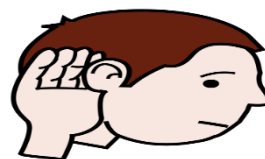

A partir de hoy se derivaron todos los demás modelos que con el tiempo sean realizados.

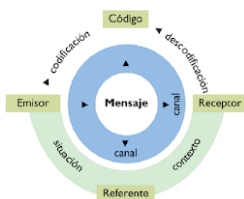

Modelo de comunicación de Berlo

1960
El **codificador** se encarga de adecuar el **mensaje**, y el **decodificador**, de hacerlo llegar con su dimensión original al **receptor**.



shutterstock.com

Es importante entender que el emisor no necesariamente debe de estar en contacto con el receptor, pueden estar en diferente lugar y tiempo e incluso, ni siquiera conocerse.



shutterstock.com - 2037187817

Además de que el mensaje puede tomar múltiples formas: oral, escrito, imágenes, señas, olores, sonidos, etc.

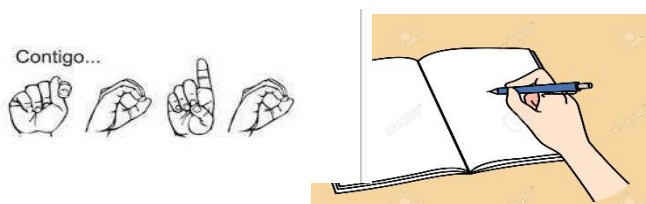

A finales de la década de los cuarentas, el ingeniero Claude E. Shannon desarrolló un modelo comunicativo enfocado en las condiciones de la transmisión de mensaje, ese trabajo fue completado por el sociólogo Warren Weaver en 1949.



Este modelo de Shannon y Warren solo se aplica en ingeniería en telecomunicaciones.



Modelo de David K. Berlo : esta se basó a partir de los trabajos de Shannon y Weaver , solo que en este modelo la fuente y el codificador se deben de agrupar , al igual que el decodificador y recetor . Ya que ambas funciones se efectúan de manera simultanea .

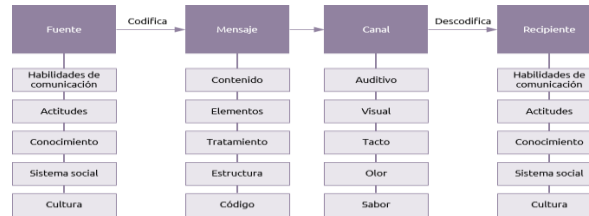

Según Berlo , el objetivo fundamental de la comunicación humana es modificar el entorno , por lo que entonces nos comunicamos con la intención de influir y cambiar a los demás



Elementos de la comunicación

La comunicación es un proceso que involucra un emisor , un mensaje , un contexto , un receptor y que al dar una respuesta convierte al individuo en emisor , por lo que es un proceso cíclico .



Emisor : es el elemento que crea el mensaje , algunos investigadores los llaman ´´fuente´´ . este codifica un sistema de símbolos que debe de ser compartido . De ahí es que también es llamado codificador .



Mensaje : es una cadena finita de señales precisas de combinación de códigos , para que este sea efectivo debe de ser transmitido con un mínimo de errores .



h echa las viento menos
 k s f
 u d a v
 miradas gracias palabras mobilas
 S palabras m t u p
 ar lleva mobilas de viento
 j b
 u s l

Receptor : es quien recibe el mensaje , además de que también puede fungir como emisor . Este decodifica el mensaje que luego trasmite y añade una parte de su opinión .



Canal : es el medio por el cual se trasmite el mensaje , este pueden ser diferentes cosas como cine , televisión , internet , etc.



El perro duerme en el patio.



Bibliografía

chrome-
extension://efaidnbmnnnibpcajpcgltclfindmkaj/https://plataformaeducativa
uds.com.mx/assets/biblioteca/bd5ee0a863141a192aa041e71c28b000.pdf

