



**Mi Universidad**

**super nota**

*LEIDY ELIZBETH VILLATORO HERNANDEZ*

*ORIENTACIÓN PROFESIONAL*

*PRIMER PARCIAL*

*ORIENTACIÓN EDUCATIVA*

*LIC. ANTONIO GALERA PEREZ*

*LIC. PSICOLOGIA GENERAL*

*8VO CUATRIMESTRE*

*PICHUCALCO CHIAPAS A 12 DE FEBRERO 2024*

# LA ORIENTACIÓN PROFESIONAL

relacionadas con elecciones de programas de estudios que preparan a los sujetos para las distintas profesiones.

<https://granadasiempreuestra.org/wp>



## TAREAS CONCRETAS DE LOS GRUPOS INTERESADOS EN LA ORIENTACIÓN PROFESIONAL

El crear la infraestructura necesaria para una buena orientación profesional es responsabilidad de grupos profesionales y organismos oficiales con la debida colaboración.

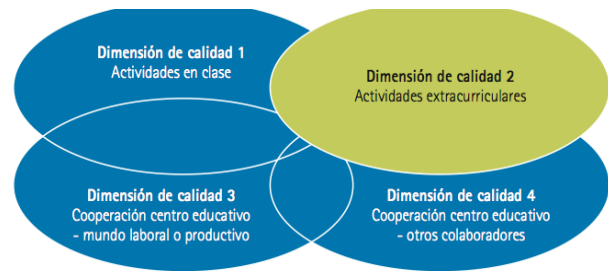

<https://robertoranzdotcom.files.wordpress.c>

## FACTORES DE INTERVENCIÓN: 1.- AUTOCONOCIMIENTO

El desarrollo del autoconocimiento es progresivo y precisa de la articulación de tres pilares fundamentales: la identidad y las metas, el desarrollo de la atención, y la conciencia de las emociones.



<https://www.upadpsicologia>

## VARIABLES QUE AFECTAN A LAS DECISIONES PROFESIONALES

Variables económico- laborales.

Inflación, Producto Interno Bruto (PIB)  
Crecimiento Económico. Desempleo.

Variables psicológicas

aptitudinales y oferta de estímulos por parte del trabajo con las aptitudes y necesidades por parte del sujeto.



<https://www.lifeder.com/wp->

## PROGRAMAS DE EDUCACIÓN PARA LA CARRERA

A través de estos programas se trata de enseñar a los trabajadores la importancia de sus tareas de trabajo

- se promueve la variedad de operaciones en el lugar de trabajo
- se trata de estimular la iniciativa y creatividad de los trabajadores
- formar a las personas en competencias básicas.

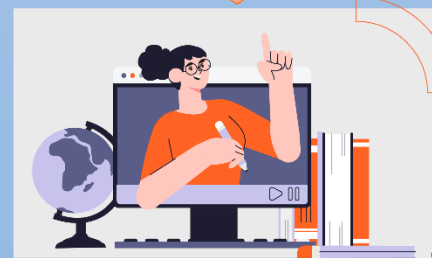

<https://scalalarning.com/wp->

## USOS, FORMAS Y ESTRATEGIA PARA EL DISEÑO E IMPLEMENTACIÓN DE UN EVENTO PROFESIOGRÁFICO.

Analiza la situación antes de comenzar a organizar una feria profesional

Generar ingresos.

- Construir comunidad con la gente del sector.
- Conseguir notoriedad de marca.
- Generar contactos u oportunidades de negocio

## ACTITUDES Y TAREAS BÁSICAS DEL SUJETO EN LA ELECCIÓN PROFESIONAL

forma de reaccionar ante algo o ante alguien. En este caso la forma en la cual reaccionas tú o las personas que te rodean frente a la elección vocacional.

<https://2.bp.blogspot.com/->

<https://lamenteesmaravillosa.com/wp->



## FACTOR DE INTERVENCIÓN: 2. EL CONOCIMIENTO DEL SISTEMA EDUCATIVO

La actitud, la motivación, la voluntad, las relaciones personales y la organización.



factores que influyen en el aprendizaje: El factor cognitivo, el afectivo-social y el ambiental y de organización de estudio.

## ASPECTOS DEL SISTEMA EDUCATIVO



<https://slideplayer.es/slide/11959>

## FACTORES DE INTERVENCIÓN: 3. EL CONOCIMIENTO DEL MUNDO LABORAL

factores que influyen en la empleabilidad y entre ellos podemos destacar.

- Alta creatividad. ...
- Competencias y habilidades. ...
- Buena adaptabilidad. ...
- Liderazgo. ...
- Flexibilidad laboral. ...
- Buena gestión del tiempo. ...
- Relaciones sociales. ...
- Emociones.



<https://ctm.digital/wp->

## FACTOR DE INTERVENCIÓN: 4. TOMA DE DECISIONES

una adecuada toma de decisiones requiere no sólo de la adopción de estrategias para llevarla a cabo, sino también cierto grado de madurez.



<https://www.google.com/>

## PROFESIOGRAFÍA

Recurso que sirve para describir las competencias y habilidades necesarias que debe cumplir una persona al momento de asumir un cargo en específico.

<https://cdn.slideshar>

## ORIENTACION PROFESIOGRAFICA

Es una actividad que se realiza con la finalidad de conocer las profesiones a partir de la investigación de varios indicadores como:

- El perfil del aspirante
- Los planes de estudio
- Los requisitos escolares
- El perfil del egresado
- El campo laboral, entre otros.



## REFERENCIAS

(Universidad del sureste). (s.f.). orientación educativa.

<https://plataformaeducativauds.com.mx/assets/biblioteca/eb02670f80e59514fcab9bc20f532fe2.pdf>