



Mi Universidad

Súper Nota

Nombre del Alumno: Luisa Raquel Padrón Gómez

Nombre del tema: Introducción a la Psicología Clínica

Parcial: Único

Nombre de la Materia: Psicología Clínica

Nombre del profesor: Mónica Lisshet Quevedo Pérez

Nombre de la Licenciatura: Psicología General

Cuatrimestre: 5to Cuatrimestre

Introducción a la Psicología Clínica

Psicología clínica

Martínez (1995) la define como "Un área de la psicología donde se aplican técnicas de evaluación y modificación de conducta para la investigación, evaluación, tratamiento y prevención de trastornos psicopatológicos".



August (2015)

"Definición"

obtenido de: [definición de la psicología clínica - Búsqueda Imágenes \(bing.com\)](#)

"El área de la psicología clínica"
obtenido de: [definición de la psicología clínica - Búsqueda Imágenes \(bing.com\)](#)

PSYCO MENTE

¿QUÉ HACE UN PSICÓLOGO?

- Comprende
- Acompaña
- Ayudan
- Tranquilizan
- Generan cambios
- Guían
- Escuchan
- Motivan
- Mejoran el bienestar

Atención Previa Cita: 988476129

Lightner Witmer

- 1896 Se origina la psicología clínica para niños con problemas de aprendizaje.
- 1907 Propuso la carrera de PSICOLOGIA CLINICA



"Historia de la Psicología Clínica"
obtenido de: [historia de la psicología clínica lighther witmer - Búsqueda \(bing.com\)](#)

"Historia de la evaluación"
obtenido de: [Historia de la evolución clínica - Búsqueda Imágenes \(bing.com\)](#)

Evaluación Psicológica

- Es un procedimiento en el que un profesional de la salud mental evalúa a una persona en función de los factores psicológicos, físicos y sociales que tienen la mayor influencia en el funcionamiento del individuo.
- Las técnicas o herramientas son seleccionadas dependiendo del objetivo de dicha evaluación.

"Ética y razonamiento ético"
obtenido de: [razonamiento ético en la psicología - Búsqueda \(bing.com\)](#)

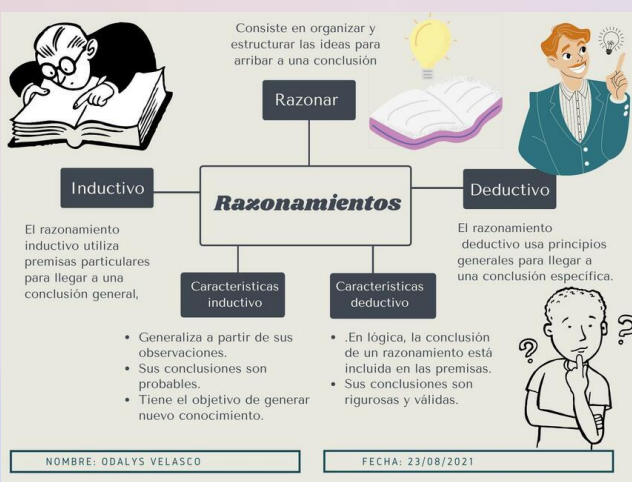

"salud mental y enfermedad mental"
obtenido de: [salud mental y enfermedad mental - Búsqueda Imágenes \(bing.com\)](#)

"Trabajo multidisciplinar"
obtenido de: [Multidisciplinar - Búsqueda Imágenes \(bing.com\)](#)



DIMENSIONES DE LA ANORMALIDAD PSICOLÓGICA

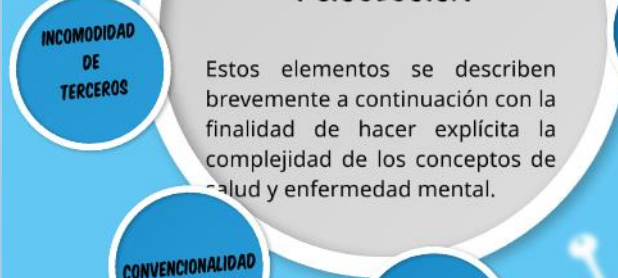

"Dimensiones de la anormalidad psicológica"
obtenido de: [definición de la psicología clínica - Búsqueda Imágenes \(bing.com\)](#)

Bases De La Psicología Clínica

La enseñanza y la formación en la niñez ofrecen estímulos intelectuales necesarios para el cerebro y su desarrollo, ya que permiten el despliegue de las capacidades cognitivas y hacen más viables los aprendizajes.



Entre los tres y los diez años el cerebro infantil es un buscador incansante de estímulos que lo alimentan y que el mundo ofrece. Y, a su vez, es un seleccionador continuo que extrae cada diminuta parte que merece ser archivada.

“Importancia de las neurociencias”
obtenido de: [importancia de las neurociencias - Búsqueda Imágenes \(bing.com\)](#)

“Genética”

Obtenido de: [genética - Búsqueda Imágenes \(bing.com\)](#)

I.E.S. Suel – Fuengirola – Departamento de Ciencias Naturales www.iessuel.org/cnmn

Genética y herencia



Gregorio Mendel
El “padre” de la Genética

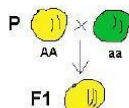

Representación de la Primera Ley de Mendel.

El asesoramiento médico puede prevenir la aparición de algunas enfermedades genéticas en los bebés de una pareja.



Cromosoma



A.D.N.

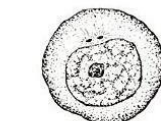

El material genético se reparte a las células hijas durante la división celular.

Este insecto ha sido muy utilizado en investigaciones genéticas.



Drosophila melanogaster

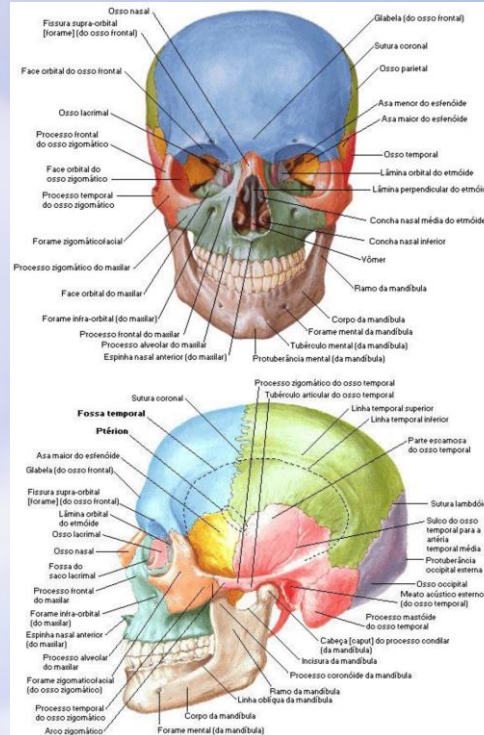

“Anatomía”

Obtenido de: [anatomía - Búsqueda Imágenes \(bing.com\)](#)

“Histología”

Obtenido de: [histología - Búsqueda Imágenes \(bing.com\)](#)

Classificação do Tecido Epitelial de Revestimento

- Células pavimentosas
- Células cúbicas
- Células prismáticas

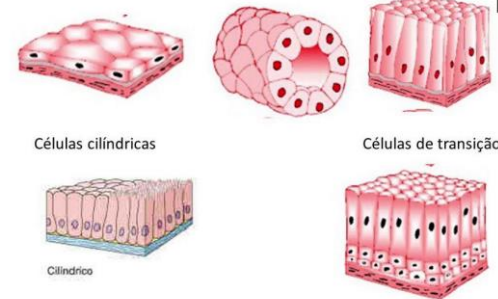

“Neurofisiología”

obtenido de: [neurofisiología - Búsqueda Imágenes \(bing.com\)](#)

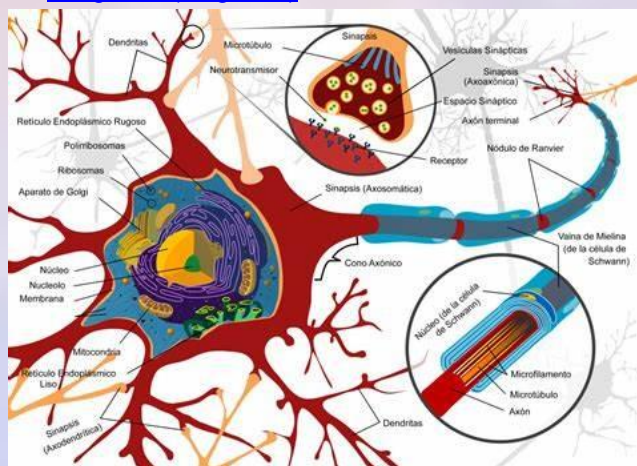

Con técnicas de programación de actividades y de distracción, disminuye la intensidad del dolor y mejora la satisfacción con las actividades diarias (Kohn, Rief & Glombiewski, 2013). Además, la modificación de cogniciones y el entrenamiento en solución de problemas ayudan al paciente a aumentar la aceptación de la enfermedad y a comprender mejor las condiciones de dolor crónico, con el fin de facilitar su adaptación y mejorar el bienestar psicológico (Droeco & Castiblanco, 2014; Vizireleli et al., 2013). Según las necesidades de los pacientes, se realiza una evaluación de las dimensiones que pueden afectar la CVRS. Lo cual permitirá proporcionar el tratamiento adecuado como se observa en la figura 6. Las intervenciones psicológicas desde la TCC muestran eficacia en variables como la disminución de los estados depresivos y de las expresiones negativas del estado de salud.

Figura 6
Evaluación de la CVRS en pacientes con dolor crónico

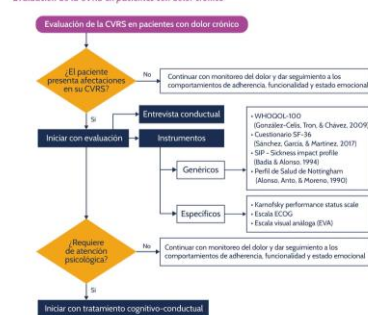

“Medicina Conductual”

obtenido de: [medicina conductual - Búsqueda Imágenes \(bing.com\)](#)

“Psicofarmacología”

obtenido de: [medicina conductual - Búsqueda Imágenes \(bing.com\)](#)

Psicofarmacología para psicólogos

Qué “toma” mi paciente?
Cómo y cuándo derivar al Psiquiatra?

Taller abierto

- Encuentro con el Dr. Humberto Rosetti (Arg.)
- Sábado 22 de octubre de 2022
- Horario 9:30 a 11:30 - Vía zoom



Costos

- General \$500
- FUPSI \$300
- Estudiantes \$150
- Pago en Abitab Net 1714

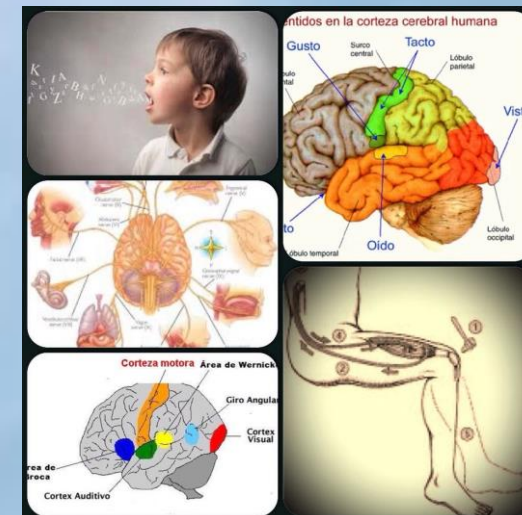

“técnicas neurobiológicas de exploración”
obtenido de: [técnicas neurobiológicas de exploración en psicología clínica - Búsqueda Imágenes \(bing.com\)](#)

REFERENCIAS

“Definición”

obtenido de: [definición de la psicología clínica - Búsqueda Imágenes \(bing.com\)](#)

“El área de la psicología clínica”

obtenido de: [definición de la psicología clínica - Búsqueda Imágenes \(bing.com\)](#)

“Historia de la Psicología Clínica”

obtenido de: [historia de la psicología clínica lighthner witmer - Búsqueda \(bing.com\)](#)

Historia de la evaluación”

obtenido de: [Historia de la evolución clínica - Búsqueda Imágenes \(bing.com\)](#)

“Ética y razonamiento ético”

obtenido de: [razonamiento ético en la psicología - Búsqueda \(bing.com\)](#)

“salud mental y enfermedad”

obtenido de: [salud mental y enfermedad mental - Búsqueda Imágenes \(bing.com\)](#)

“Trabajo multidisciplinar”

obtenido de: [Multidisciplinar - Búsqueda Imágenes \(bing.com\)](#)

“Dimensiones de la anormalidad psicológica”

obtenido de: [definición de la psicología clínica - Búsqueda Imágenes \(bing.com\)](#)

“Importancia de las neurociencias”

obtenido de: [importancia de las neurociencias - Búsqueda Imágenes \(bing.com\)](#)

“Genética”

Obtenido de: [genética - Búsqueda Imágenes \(bing.com\)](#)

“Anatomía”

Obtenido de: [anatomía - Búsqueda Imágenes \(bing.com\)](#)

“Histología”

Obtenido de: histología - Búsqueda Imágenes (bing.com)

Neurofisiología”

obtenido de: neurofisiología - Búsqueda Imágenes (bing.com)

Medicina Conductual”

obtenido de: medicina conductual - Búsqueda Imágenes (bing.com)

Psicofarmacología”

obtenido de: medicina conductual - Búsqueda Imágenes (bing.com)

“técnicas neurobiológicas de exploración”

obtenido de: técnicas neurobiológicas de exploración en psicología clínica - Búsqueda Imágenes (bing.com)