



## Super nota.

*Nombre del Alumno: Christian López Cruz.*

*Nombre del tema: Unidad 1 y 2.*

*Parcial: 1er parcial.*

*Nombre de la materia: Psicología Clínica.*

*Nombre del Profesor: Lic. Mónica Lisset Quevedo Pérez.*

*Nombre de la Licenciatura: Lic. Psicología General.*

*Cuatrimestre: 5to Cuatrimestre.*

# "INTRODUCCIÓN A LA PSICOLOGÍA CLÍNICA"

Disciplina científico-profesional con historia e identidad propias. Sus objetivos son la evaluación y diagnóstico, tratamiento e investigación en el ámbito de los trastornos psicológicos o mentales.

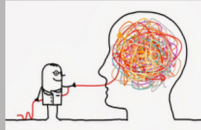

## Áreas de la Psicología Clínica.

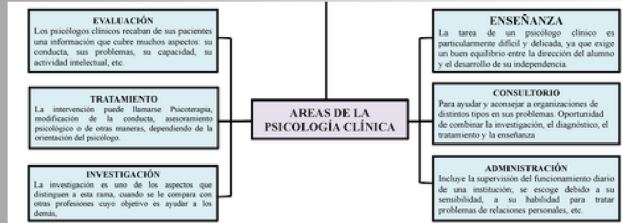

## Historia de la Psicología Clínica.

La Psicología clínica, es hija de la postguerra tanto como las envolturas de plástico o las antenas de televisión. Este campo de la Psicología es joven y, como cualquier adolescente, está lleno de conflictos y de inquietudes sobre su identidad y sobre su actuación para seguirse desarrollando; pero, al mismo tiempo, la Psicología clínica es antigua, porque sus raíces se hunden en los tiempos en que todavía nadie hablaba de ella, y en los años anteriores a la guerra en que comenzó a presentarse en forma embrionaria.



# EL DESARROLLO DE LA PSICOLOGÍA CLÍNICA.

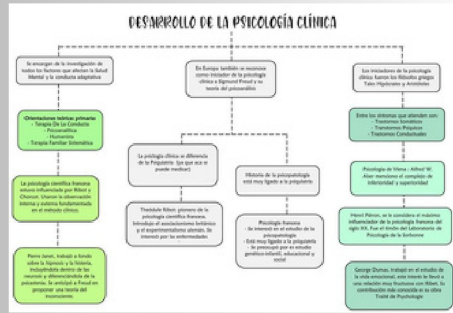

## Ética y Razonamiento Ético.

La ética es un análisis sistemático y crítico de la moralidad, de los factores morales que guían la conducta humana en una determinada práctica o sociedad.

### EL PENSAMIENTO ÉTICO Y LA ÉTICA PROFESIONAL

El pensamiento ético implica la conjugación armónica de las razones y las emociones.

Cuando el pensamiento ético se aplica a la forma en que debe llevarse a cabo la práctica de una profesión, se convierte en *ética profesional*.

**Para que se aplica**

Para entender y resolver problemas de salud por medio del estudio del paciente, que fundamente el diagnóstico, tratamiento y pronóstico, desarrollando el razonamiento ético como un elemento esencial e integral para establecer una conclusión ética fundamentada.

## Salud mental y enfermedades.

La salud mental es tan importante como la salud física para el bienestar general de los individuos, las sociedades y los países. Pese a ello, sólo una pequeña minoría de los 450 millones de personas quienes padecen un trastorno mental o del comportamiento está en tratamiento.

**Salud Mental**

Se define como un estado de bienestar en el cual el individuo:

- Puede afrontar las dificultades normales de la vida.
- Es consciente de sus propias capacidades.
- Puede trabajar de forma productiva.
- Es capaz de hacer una contribución a su comunidad.

www.paho.org #Hablemos

CienciaUNAM

## PROBLEMÁTICA DE LA SALUD MENTAL EN MÉXICO

### Salud Mental

**50%** de las enfermedades mentales son en adolescentes en el mundo según el OMS.

**14 años** Las enfermedades mentales son la causa más frecuente de **INCAPACIDAD** en adolescentes del mundo y afecta **TIODOS** los aspectos de **SALUD Y DESARROLLO**.

**DEPRESIÓN** Es la **PRIMERA** causa de enfermedades mentales más comunes en la población en el mundo.

**SUICIDIO** Es la **SEGUNDA** causa de muerte en jóvenes de 14 a 29 años de edad.

**800,000** personas mueren mundialmente al año por esta causa.

**FÍSICO MENTAL SOCIAL**

www.udsmex.org #Hablemos

### #SaludMental

Es un estado de bienestar en el cual el individuo:

- Es consciente de sus propias capacidades.
- Afronta las tensiones normales de la vida.
- Trabaja de forma productiva y fructífera.
- Es capaz de hacer una contribución a su comunidad.

**#ElDato:** La **#depresión** es la **enfermedad mental más común** en México.

**#SaludEnNúmeros:** Región de las Américas: entre el 13% y el 24% de la población adulta sufre algún trastorno mental. México: aproximadamente el 6.4% de la población padece depresión.

## DIMENSIONES DE LA ANORMALIDAD PSICOLÓGICA

### DIMENSIONES DE LA ANORMALIDAD PSICOLÓGICA

Estos elementos se describen brevemente a continuación con la finalidad de hacer explícita la complejidad de los conceptos de salud y enfermedad mental.

### ASPECTOS DIMENSIONALES DE LA ANORMALIDAD MENTAL

**David Rosenhan y Martin Seligman: en 1980** sugirieron algunos elementos que caracterizan la anomalía psicológica. Por su sentido común y la parsimoniosidad de su explicación, algunos de estos elementos se describen, con la finalidad de hacer explícita la complejidad de la salud mental y enfermedad.

## El trabajo multidisciplinario

Se da cuando una o varias disciplinas, concurren a la solución de un problema.





# "BASES DE LA PSICOLOGÍA CLÍNICA"

## Bases biológicas de la Psicopatología.

### Bases biológicas de las psicopatologías



### Importancia de las Neurociencias.

#### ¿QUÉ ES LA NEUROCIENCIA?

- La neurociencia es el estudio de como se desarrolla el sistema nervioso, su estructura y la que se hace.
- Se trata de una ciencia **interdisciplinaria** y esta relacionada estrechamente con otras disciplinas, como son las matemáticas, la lingüística, la ingeniería, la informática, la química, la filosofía, la psicología o la medicina.



- La importancia de la neurociencia es que gracias a ella podemos conocer mejor cómo funciona nuestro cerebro, predecir posibles complicaciones en él.
- Las neuronas se encuentran influenciadas por el entorno en el que el individuo se desarrolla, con las personas, las actividades que se realizan; y es por esto que la neurociencia también comprende disciplinas como el psicoanálisis, que se enfoca principalmente en estudiar la conducta humana.



### Genética.

El aporte fundamental de la Psicología Genética radica en establecer cuáles son los mecanismos de funcionamiento que permiten explicar el desarrollo cognitivo del sujeto, y el surgimiento de las novedades en los diferentes niveles de organización que subyacen a los conocimientos en los diversos dominios.



## Anatomía

El cerebro es el órgano central de las funciones cognitivas superiores, asiento de las ideas más completas, los pensamientos, las fantasías y memorias, la capacidad de percepción del mundo que nos rodea y el órgano conductor de la conducta intencionada e inconsciente.

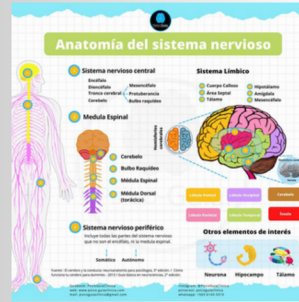

## Histología

Estudio de los tejidos y las células bajo un microscopio.

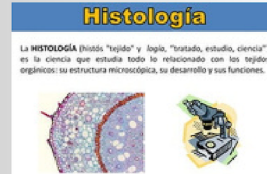
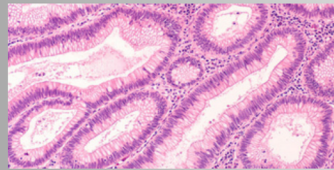

## Neurofisiología

El aporte fundamental de la Psicología Genética radica en establecer cuáles son los mecanismos de funcionamiento que permiten explicar el desarrollo cognitivo del sujeto, y el surgimiento de las novedades en los diferentes niveles de organización que subyacen a los conocimientos en los diversos dominios.



## Técnicas neurobiológicas de exploración en Psicología Clínica.

Tomografía axial computarizada (TAC)



Gammagrafía

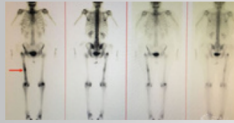

Resonancia magnética



## PSICOFARMACOLOGÍA PARA PSICÓLOGOS CLÍNICOS

disciplina científica que se centra en el aquellos fármacos que modifican el comportamiento y la función mental, a través de su acción sobre el sistema neuroendocrino.



## MEDICINA CONDUCTUAL / PSICOLOGÍA DE LA SALUD

