



**Super nota**

*Nombre de la Alumna: Lisset Pérez Sánchez*

*Nombre del tema: Introducción a la psicología clínica y bases de la psicología clínica I*

*Nombre de la Materia: Psicología Clínica*

*Nombre de la profesora: Monica Lisseth Quevedo Pérez*

*Nombre de la Licenciatura: Psicología*

*Cuatrimestre 5to*

*Fecha: 12 de marzo de 2024*

# "INTRODUCCIÓN DE LA PSICOLOGÍA CLÍNICA"

## "Psicología Clínica"



Investiga y aplica los principios de la Psicología a una situación única y exclusiva del paciente, para reducir sus tensiones y ayudarlo a funcionar en forma eficaz.

## "Área de la psicología clínica"



- Evaluación
- Tratamiento
- Investigación
- Enseñanza
- Consultoría
- Administración

## "Historia"

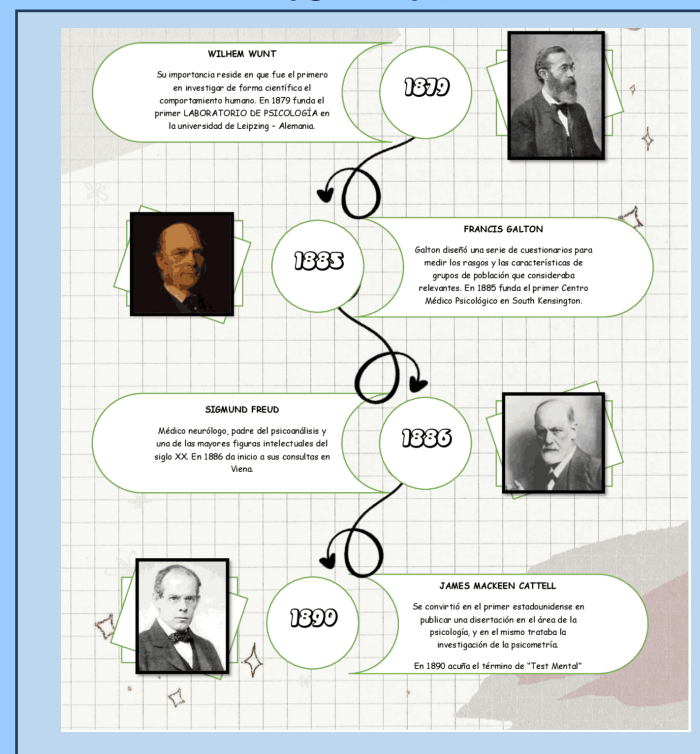

## "Ética"



Análisis sistemático y crítico de la moralidad, de los factores morales que guían la conducta humana en una determinada práctica o sociedad.

## "Principios y reglas éticas"

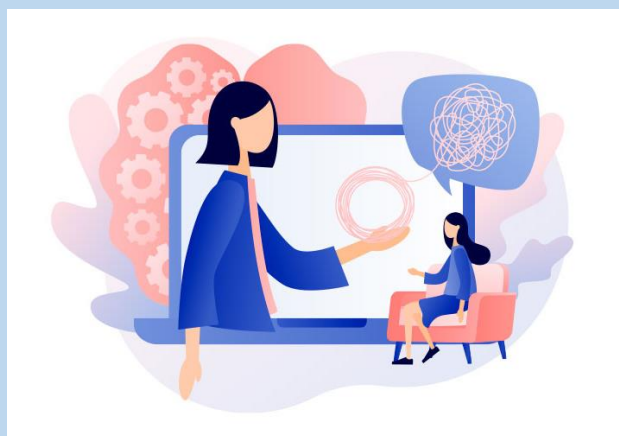

- Autonomía
- Buena voluntad
- Justicia
- No malevolencia
- Confidencialidad
- Fidelidad
- Veracidad

## "Salud mental"

Se define como un estado de bienestar en el cual el individuo:

Puede afrontar las dificultades normales de la vida

Es consciente de sus propias capacidades

Puede trabajar de forma productiva

Es capaz de hacer una contribución a su comunidad



## "Dimensiones de la anomalidad"



- Sufrimiento
- Conducta mal adaptativa
- Irracionalidad
- Pérdida de control
- Convencionalidad
- Incomodidad de terceros

## "Salud mental en la pobreza"

### La salud mental: causas y efectos.

- **POBREZA** (Secretaría de Salubridad y Asistencia). La pobreza como problema de mala nutrición, carencia de servicios básicos, marginalidad acceso limitado a los servicios educativos y de salud, repercuten directamente en las condiciones de vida de la familia y de la sociedad. **Muy complejo.**
- **FAMILIAS POBRES.** mayor prevalencia de **depresión y trastornos de ansiedad**; los niños que viven en la pobreza se encuentran más expuestos a enfermedades médicas, **estrés familiar**, apoyo social inadecuado y a la **depresión de los padres.**
- **Trabajo (Personas desempleadas)** tienen más **síntomas depresivos** que las que encuentran trabajo.
- **Educación (Bajo nivel educacional).** Dificulta el acceso a la mayoría de trabajos profesionales, aumenta la **vulnerabilidad e inseguridad** y contribuye al mantenimiento de un capital social disminuido. El **analfabetismo** o el **escaso nivel educacional** y la enfermedad están íntimamente ligados en el ámbito de la pobreza.



# "BASES DE LA PSICOLOGÍA CLÍNICA"

## "Neurociencia"



## "Genética"



Estudia los genes y su transmisión hereditaria.

## "Anatomía"

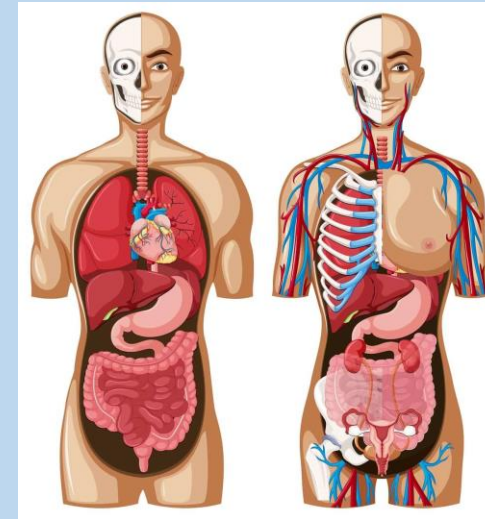

Estudio de la estructura de los seres vivos, se divide en dos áreas principales: anatomía gruesa y anatomía microscópica.

## "Histología"

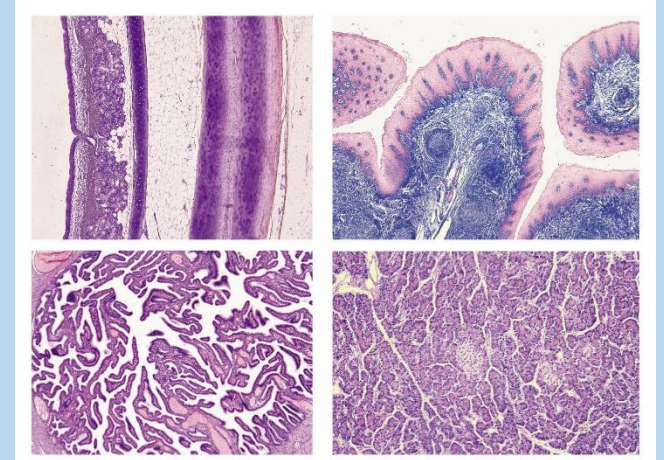

Rama de la anatomía que estudia los tejidos de animales y plantas.

## "Neurofisiología"

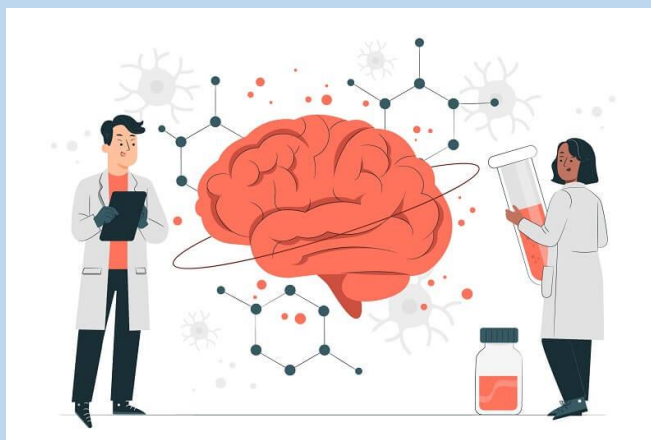

Estudio fisiopatológico de los síndromes y enfermedades del sistema nervioso central y periférico

## "Técnicas neurobiológicas"

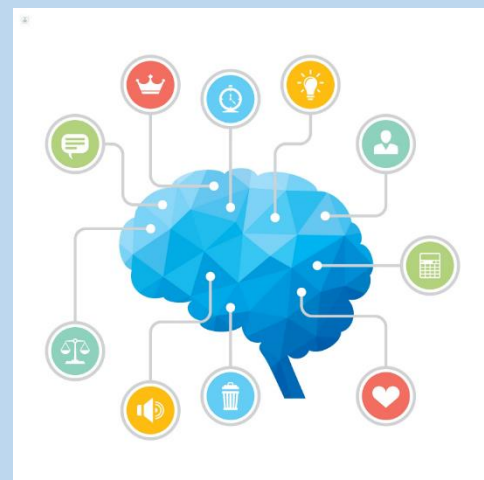

- Tomografía axial computarizada
- Gammagrafía
- Resonancia magnética
- Electroencefalograma

## "Psicofarmacología clínica"



- Neurolépticos
- Ansiolíticos
- Hipnóticos
- Estabilizadores del estado de ánimo
- Antidepresivos
- Psicoestimulantes

## "Medicina conductual"

Es el campo que integra los conocimientos y técnicas de las ciencias biomédicas y conductuales que son relevantes para el proceso de salud-enfermedad en la prevención, diagnóstico, tratamiento y rehabilitación.

@medconductual\_cu



# REFERENCIAS BIBLIOGRÁFICAS

- Universidad del sureste [UDS], Psicología Clínica (S.F), obtenido de:  
<https://plataformaeducativauds.com.mx/assets/biblioteca/e2dd3c0b1d5ac04c8d50fc0e159972e7.pdf>
- <https://images.app.goo.gl/iVSGDGkt691pi4Wc9>
- <https://images.app.goo.gl/ppPQRmqUj1qtFgni7>
- <https://images.app.goo.gl/1ZY6SWMuGNZD6TA49>
- <https://images.app.goo.gl/8bRgJFvYtYbWxDu28>
- <https://atlaspsicologostrescantos.com/psicologos-principios-eticos/>
- <https://images.app.goo.gl/PsHrPzucvqzKJ8Qm9>
- <https://images.app.goo.gl/6vpWGXCvmHZj9Xrg6>
- <https://images.app.goo.gl/uWPNx7ztT5d1Cv2o9>
- <https://images.app.goo.gl/M8LVmNwuN2kQ1dtn7>
- <https://images.app.goo.gl/MLjJzSNGzNFpBki17>
- <https://images.app.goo.gl/vj2rbbcJ5Y9E7JnM6>
- <https://images.app.goo.gl/wr11UihVGJcBkvs28>
- <https://images.app.goo.gl/o4aevC16L4ErDztt9>
- <https://www.topdoctors.es/diccionario-medico/evaluacion-psicologica>
- <https://images.app.goo.gl/GAPVTmSLvLFzcfSM6>
- <https://www.facebook.com/photo.php?fbid=484886603680813&set=pb.100064784316078.-2207520000&type=3>