



Mi Universidad

SUPER NOTA

Nombre del Alumno... **HILARIO ELIAS VAZQUEZ JUSTO**

Nombre del tema... **UNIDAD 1- INTRODUCCION ALA PSICOLOGIA CLINICA
UNIDAD 2- BASES DE LA PSICOLOGIA CLINICA**

Parcial... **I**

Nombre de la Materia... **PSICOLOGIA CLINICA**

Nombre del profesor... **MONICA LISSETH QUEVEDO PEREZ**

Nombre de la Licenciatura... **LICENCIATURA EN PSICOLOGIA**

Cuatrimestre... **5**



DEFINICION DE PSICOLOGIA CLINICA

La psicología clínica, se preocupa por atender y mejorar la conducta humana

[¿Qué es la PSICOLOGÍA CLÍNICA? - Definición, Historia, Objetivo y Ejemplos \(psicologia-online.com\)](http://psicologia-online.com)

AREA DE LA PSICOLOGIA CLINICA

Evaluación, tratamiento, investigación, enseñanza, consultoría y administración

[Psicología Clínica | Funciones y Ejemplos del Psicólogo Clínico \(esalud.com\)](http://esalud.com)

HISTORIA DE LA PSICOLOGÍA CLÍNICA

1879	1886	1892	1895	1896	1905
Wilhem Wundt	Sigmund Freud	American Psychological Association (APA)	Histeria y procesos intrapsíquicos	Ligiter Witmer, primera clinica de psicología	Binet y Simon desarrollan la primera prueba de Intelligencia

HISTORIA DE LA PSICOLOGIA CLINICA

Comenzó oficialmente con el laboratorio de psicología de Wundt en la universidad de Leipzig en 1879

[Historia de la Psicología Clínica \(genial.ly\)](http://genial.ly)

DESARROLLO DE LA PSICOLOGÍA CLÍNICA

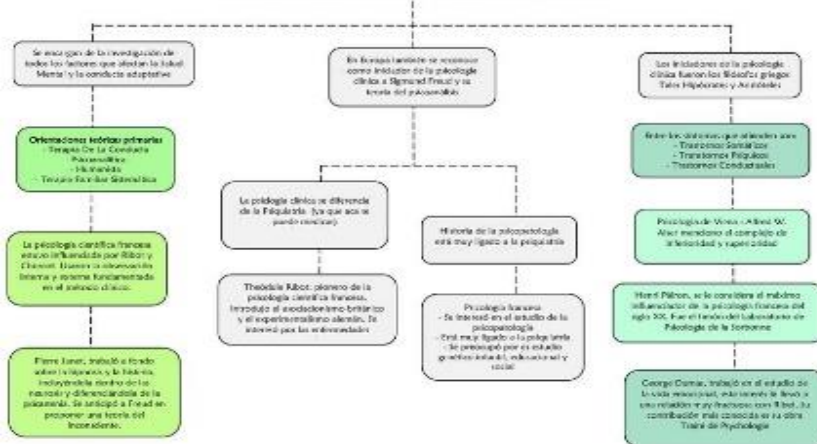

DESARROLLO DE LA PSICOLOGIA CLINICA

1896-1917. la psicología se consideraba ya como ciencia, y algunos psicólogos estaban comenzando a aplicar los métodos científicos al estudio de las diferencias individuales.

[Desarrollo de la Psicología Clínica | Psico.Blog | uDocz](#)



BREVE HISTORIA DE LA EVALUACION

La evaluación tiene que ver con la valoración de los individuos como una base para la toma de decisiones.

[HISTORIA DE LA EVALUACIÓN PSICOLÓGICA timeline | Timetoast timelines](#)



ETICA Y RAZONAMIENTO ETICO

Los estándares éticos con necesarios por que se basan en la confianza, autonomía, buena voluntad justicia, no malevolencia,

[RAZONAMIENTO ÉTICO :: FORMACIÓN ÉTICA Y CÍVICA \(webnode.mx\)](#)

SALUD MENTAL Y ENFERMEDAD

Los trastornos neurológicos y psiquiátricos y del comportamiento y la discapacidad, a nivel mundial llega hasta 31% paradójicamente.

[¿Qué es salud mental? – Centro Agenda Joven en Derechos y Ciudadanía \(uned.ac.cr\)](http://www.uned.ac.cr)

PROBLEMA DE SALUD MENTAL EN MEXICO

Los trastornos depresivos y la ansiedad son los trastornos mentales más frecuentes en la consulta de los 3 niveles de atención.

[Los retos y desafíos de la salud mental en México – Bajo Lupa \(documenta.org.mx\)](http://documenta.org.mx)

OTRAS VISIONES DE LA SALUD MENTAL

la salud mental también tiene connotaciones relacionadas con la filosofía y la calidad de vida, por ejemplo. El bienestar, adaptación, y felicidad,

[Salud mental y el rol fundamental del Psicólogo | Dialoguemos](#)



Salud Mental

50% de las de las enfermedades mentales en adolescentes en el mundo surgen antes de los **14 AÑOS**

Las enfermedades mentales son la causa más frecuente de **INCAPACIDAD** en adolescentes del mundo y afecta **TODOS** los aspectos de **SALUD Y DESARROLLO**

DEPRESIÓN ocupa el **TERCER LUGAR** en las enfermedades más comunes en la población en el mundo

SUICIDIO Es la **SEGUNDA** causa de muerte en jóvenes de **14 A 29 AÑOS**

800,000 personas mueren mundialmente al año por esa causa

FÍSICO **MENTAL** **SOCIAL**

Organización Panamericana de la Salud | Organización Mundial de la Salud | www.paho.org | #Hablemos



DIMENSIONES DE LA ANORMALIDAD PSICOLOGICA

Sufrimiento
 conducta maladaptativa
 irracionalidad
 pérdida de control
 convencionalidad
 incomodidad de terceros

[¿Qué es lo "normal" y "anormal" para la Psicología? \(psicologoscordoba.org\)](http://psicologoscordoba.org)

POBREZA Y SALUD MENTAL

Oscilan entre los aspectos materiales financieros y hasta políticos referidos al bienestar psicológico, social, y emocional,

[Jornadas Pobreza y Salud Mental | Asiem](#)

TRABAJO MULTIDICIPLINARIO

El psicólogo clínico debe aprender a trabajar de manera cooperativa y multidisciplinaria.

[LA IMPORTANCIA DEL TRABAJO INTERDISCIPLINARIO DE LA PSICOLOGÍA Y SU IMPACTO EN EL DESARROLLO HUMANO \(lapsicologiaaaa.blogspot.com\)](#)

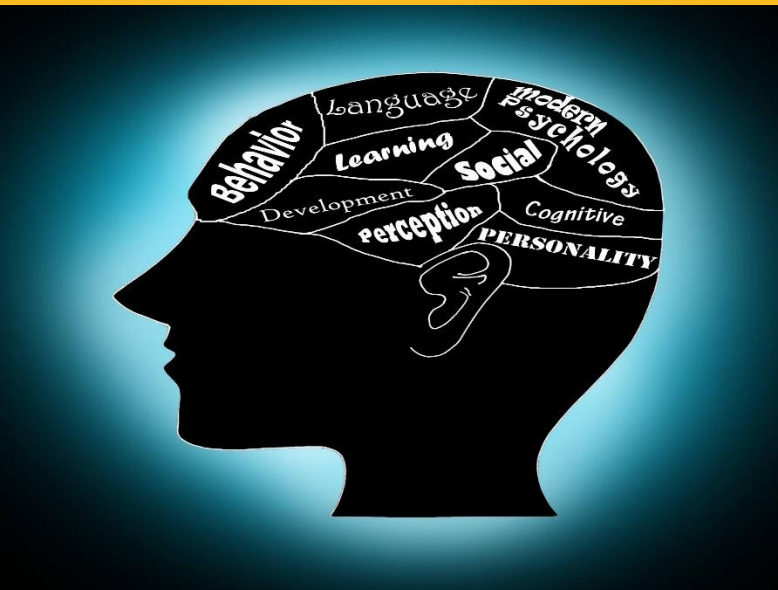
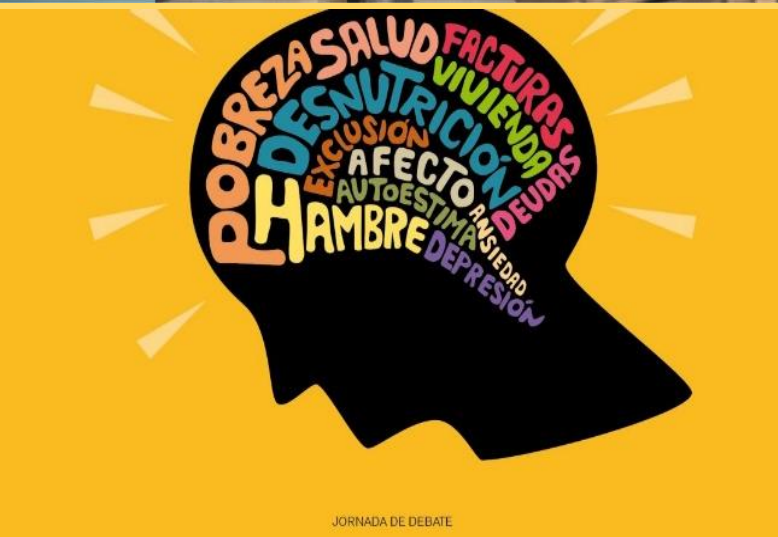
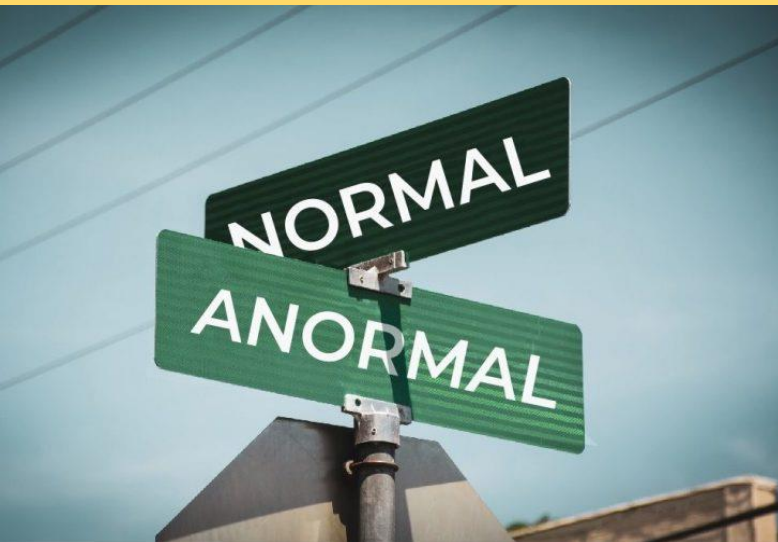



BASES BIOLÓGICAS DE LA PSICOPATOLOGÍA

Es necesario tener bases primordiales de anatomía y fisiología del cerebro y del sistema nervioso en general

[la psicopatología Disciplina que estudia l...- Mind Map \(mindomo.com\)](#)

IMPORTANCIA DE LAS NEUROCIENCIAS

Ayudaran al desarrollo de nuevas estrategias para el descubrimiento de tratamientos para las enfermedades mentales y las adicciones

[¿Qué es la neurociencia? | Cómo se comporta nuestra mente \(supercurioso.com\)](#)



GENÉTICA

Los genes influyen en la determinación de la conducta humana

[Genética - Qué es, concepto, tipos, importancia y herencia](#)



ANATOMIA

Es responsable de combinar la información genética, molecular y bioquímica con la información procedente del mundo exterior.

[Anatomía - Concepto, subdivisiones, aparatos y sistemas](#)

HISTOLOGIA

Es el carácter de la irreversibilidad, el cual hoy por hoy se sostiene, de la estructura y función neuronal

[Histología - Qué es, concepto, definición, tipos](#)

NEUROFISIOLOGIA

Es una rama de la biología y psicología que se ocupa del estudio de la función y los procesos del sistema nervioso

[¿QUE ES LA NEUROFISIOLOGIA? – Electromiografía](#)



TECNICAS NEUROBIOLÓGICAS DE EXPLORACION EN PSICOLOGIA CLINICA

Son las neurociencias cognitivas, la psicometría y la clínica en combinación con las técnicas de indagación imagenológicas

[Métodos De Exploración Cerebral Y Su Relevancia En La Psicología \(tatitos.es\)](http://tatitos.es)

LA VISION EVOLUTIVA DE LA PSICOLOGIA CLINICA

Intenta integrar jerárquicamente conocimientos de las ciencias médicas y psicológicas en lo que pretende ser una visión integral y evolutiva de la salud mental

[Psicología Clínica Evolutiva: Definición, Exploración y Aplicación - DonComo](#)

CRECIMIENTO, DESARROLLO Y ENFERMEDAD

Exige un reporte metódico de los rasgos normales de crecimiento y desarrollo, además de los datos sugestivos de patología

[Etapas de crecimiento y desarrollo en los niños \(pediatriayfamilia.com\)](http://pediatriayfamilia.com)



PSICOFARMACOLOGIA PARA PSICOLOGOS CLINICOS



Está interesada en el desarrollo de nuevos fármacos psicoactivos o psicotrópicos que mejoren los trastornos psicológicos o psiquiátricos.

[¿Qué son los Psicofármacos?, tipos y función \(psicoactiva.com\)](http://psicoactiva.com)

MEDICINA CONDUCTUAL

Comienzan a existir como áreas de especialización a finales de la década de los años setenta,

[Características de la medicina conductual \(psicoactiva.com\)](http://psicoactiva.com)

PSICOLOGIA DE LA SALUD

Se define como la aplicación de la ciencia conductual para prevenir, diagnosticar y tratar las enfermedades y las afecciones

[¿Qué es la Psicología de la salud? | TQE \(tequeremosescuchar.com\)](http://tequeremosescuchar.com)



REFERENCIAS

"¿Qué es la neurofisiología? - Función y estudio de la neurofisiología". En Ques.com. Disponible en: <https://ques.com/neurofisiologia/>. Consultado: 11-03-2024 02:51:38
RECUPERADO DE [¿Qué es la neurofisiología? - Función y estudio de la neurofisiología | Qué es \(ques.com\)](#)

(UNIVERSIDAD DEL SURESTE) UDS "UNIDAD 1. UNIDAD 2. . RECUPERADO DE, [e2dd3c0b1d5ac04c8d50fc0e159972e7.pdf \(plataformaeducativauds.com.mx\)](#)