



Mi Universidad

Súper nota

Nombre del Alumno: Juan Pablo Gómez Velazco.

Nombre del tema: Unidad 1 y 2.

Parcial: 1°.

Nombre de la Materia: Psicología clínica.

Nombre del profesor: Mónica Lisseth Quevedo Pérez.

Nombre de la Licenciatura: Psicología.

Cuatrimestre: 5°.

INTRODUCCIÓN A LA

PSICOLOGÍA CLÍNICA

POR JUAN PABLO GÓMEZ VELAZCO

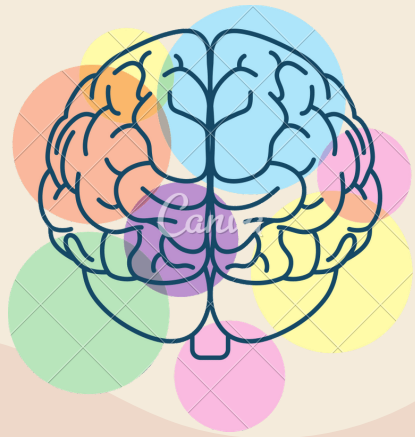

Rama de la Psicología que investiga y aplica los principios de la Psicología a la situación única y exclusiva del paciente, para reducir sus tensiones y ayudarlo a funcionar en forma eficaz y con mayor sentido.

Los psicólogos clínicos se dedican a una combinación de estas seis actividades

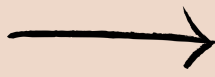

Evaluación, tratamiento, investigación, enseñanza, consultorio y administración.

EL PRIMER PSICÓLOGO SE TRATA DE UN AMERICANO DE NOMBRE LIGHTNER WITMER.



PRINCIPIOS ÉTICOS

- Autonomía: Respeto al derecho de la gente para tomar sus propias decisiones. ☒
- Buena voluntad: Hacer el bien, evitar el daño, eliminar el daño. ☒
- Justicia: Tratar a las personas en forma justa. ☒
- No malevolencia: No causar daño.

REGLAS ÉTICAS

- Confidencialidad: Mantener en privado lo que los pacientes dicen. ☒
- Fidelidad: Mantener sus promesas. ☒
- Veracidad: Decir la verdad.

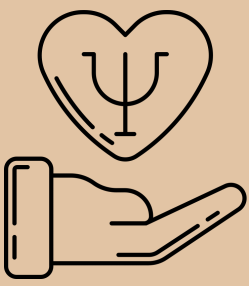

SALUD Y ENFERMEDAD MENTAL

Organización Mundial de la Salud (OMS, 2001) los trastornos neurológicos, psiquiátricos y del comportamiento y la discapacidad a nivel mundial llega hasta 31%.



1. El nivel de entendimiento de nosotros mismos, de nuestra cultura y de lo que se espera de nosotros.
2. La capacidad psicológica de formular opciones para uno mismo.
3. Oportunidades objetivas de actuar en consecuencia y la libertad implicada en ello



DETERMINANTES DE LA SALUD MENTAL



DIMENSIONES DE LA ANORMALIDAD PSICOLÓGICA

ROSENHAN Y SELIGMAN (1989) DESCRIBIERON ALGUNOS ELEMENTOS QUE DESCRIBEN LA ANORMALIDAD PSICOLÓGICA.

- Sufrimiento.
- Conducta maladaptativa.
- Irracionalidad.
- Pérdida de control.
- Convencionalidad.
- Incomodidad de terceros.

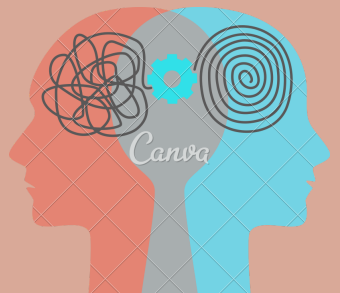

POBREZA Y SALUD MENTAL

La propia OMS señala que en ausencia de inversiones bien dirigidas para preservar la salud mental el círculo vicioso de la pobreza y los trastornos mentales será perpetuado. Esto impedirá el alivio de la pobreza y el desarrollo.

LA POBREZA, LA ENFERMEDAD MENTAL Y LA ENFERMEDAD FÍSICA



SE ASOCIA A MALES SOCIALES COMUNES COMO SON LA DROGADICCIÓN, EL ALCOHOLISMO, LA DELINCUENCIA Y EL SUICIDIO.



TRABAJO MULTIDISCIPLINARIO

Casado (1998) argumenta la necesidad que tiene el psicólogo clínico de trabajar con otros profesionales de un mismo equipo, y con otros equipos con perspectivas diferentes.



FUENTES DE INFORMACIÓN:

- Universidad del Sureste. UDS. (s.f). Psicología clínica. Recuperado de: <https://plataformaeducativauds.com.mx/assets/biblioteca/e2dd3c0b1d5ac04c8d50fc0e159972e7.pdf>

BASES DE LA

PSICOLOGÍA CLÍNICA

POR JUAN PABLO GÓMEZ VELAZCO

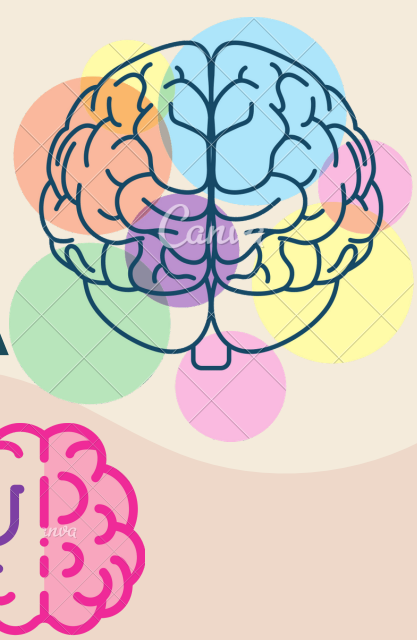

BASES BIOLÓGICAS DE LA PSICOPATOLOGÍA

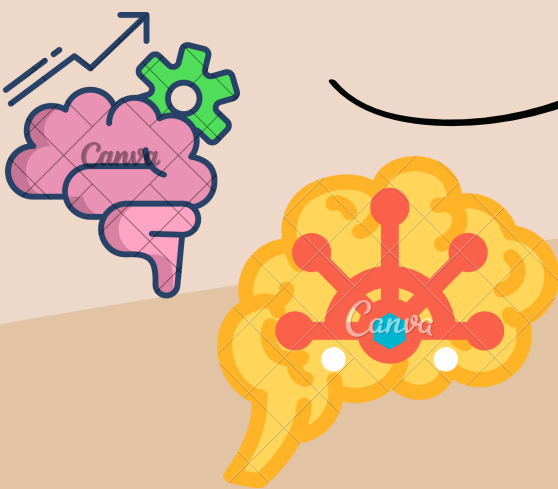

- Funciones mentales: idea general de que muchos signos y síntomas psicológicos tienen su explicación en eventos de tipo neuroendocrino e inmunitario.
- Funciones orgánicas: sustenta que algunas creencias, situaciones afectivas y conductas se asocian con hábitos mal adaptativos con respecto a la salud.

NEUROCIENCIAS

Ramas de la ciencia que estudian la anatomía, la fisiología, la bioquímica y la biología molecular del sistema nervioso, especialmente en lo relativo al comportamiento y el aprendizaje.

GENEÉTICA

Explican la aparición y curso de diversas patologías mentales. El riesgo de una enfermedad mental es mayor en quienes tienen familiares con alguna patología psiquiátrica.

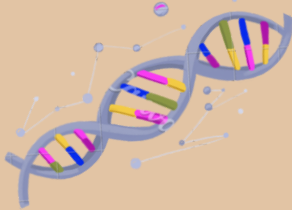

ANATOMÍA

El cerebro es la esencia de lo que nos define como seres humanos. Entender su estructura y su funcionamiento significa entendernos a nosotros mismos.



HISTOLOGÍA

El tejido nervioso consiste básicamente de dos tipos de células, las neuronas y la neuroglía.

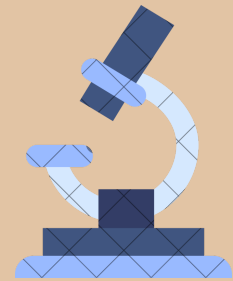

SINAPSIS

Unidad funcional básica del funcionamiento cerebral, ya que en ella se conjuntan eventos eléctricos, endocrinos y celulares que explican las bases de la farmacología y la génesis de muchas enfermedades.

- Eléctricas.
- Químicas.

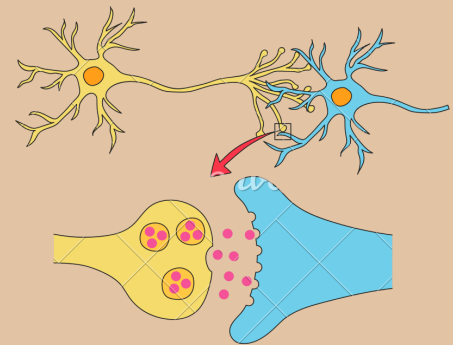

NEUROTRANSMISORES

Sustancias químicas encargadas de la transmisión de las señales desde una neurona hasta la siguiente a través de la sinapsis.

- Excitadores.
- Inhibidores.

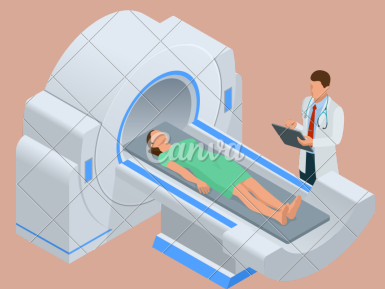

TÉCNICAS NEUROBIOLÓGICAS DE EXPLORACIÓN EN PSICOLOGÍA CLÍNICA



- TÉCNICAS NEUROBIOLÓGICAS DE EXPLORACIÓN EN PSICOLOGÍA CLÍNICA.
- GAMAGRAFÍA.
- RESONANCIA MAGNÉTICA (RMN).
- RESONANCIA MAGNÉTICA (RMN).

CRECIMIENTO, DESARROLLO Y ENFERMEDAD

El campo de acción de la psicopatología del desarrollo está definido y diferenciado de otras ciencias análogas como la psiquiatría y la psicología clínica por su énfasis en el enfoque en la conducta, tanto normal como anormal, describiendo los orígenes y evolución de un desorden determinado en relación con unos patrones normales de la conducta.



MEDICINA CONDUCTUAL

Campo interesado en el desarrollo del conocimiento y de las técnicas relevantes de la ciencia conductual para la comprensión de la salud y de la enfermedad física, así como la aplicación de este conocimiento y de estas técnicas a la prevención, diagnóstico, tratamiento y rehabilitación

PSICOFARMACOLOGÍA

Desarrollo de nuevos fármacos psicoactivos o psicotrópicos que mejoren los trastornos psicológicos o psiquiátricos.



PRINCIPALES CLASES DE FARMACOS PSICOTRÓPICOS

1. Neurolépticos
2. Ansiolíticos
3. Hipnóticos
4. Estabilizadores del estado de ánimo
5. Antidepresivos
6. Psicoestimulantes

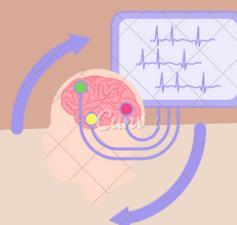

FUENTES DE INFORMACIÓN:

- Universidad del Sureste. UDS. (s.f). Psicología clínica. Recuperado de: <https://plataformaeducativauds.com.mx/assets/biblioteca/e2dd3c0b1d5ac04c8d50fc0e159972e7.pdf>