



Mi Universidad

SUPERNOTA

Nombre del Alumno **DANIEL ARMANDO ALVARADO GUZMÁN.**

Nombre del tema **ESTRUCTURA DEL PROTOCOLO DE INVESTIGACIÓN**

Parcial **2**

Nombre de la Materia **SEMINARIO DE TESIS**

Nombre del profesor **JOSÉ LUIS LOPEZ SANTIS**

Nombre de la licenciatura **ENFERMERÍA.**

Cuatrimestre **8Vo.**

Lugar y Fecha de elaboración **26 DE MARZO DE 2024.**

PROTOCOLO DE INVESTIGACIÓN

El protocolo es el instrumento técnico metodológico de control institucional y personal, a través del cual se formaliza la investigación.



Le atribuimos el carácter de técnico en la utilización del herramienta propio de la investigación, que va desde la localización física o virtual de los materiales hasta su procesamiento.

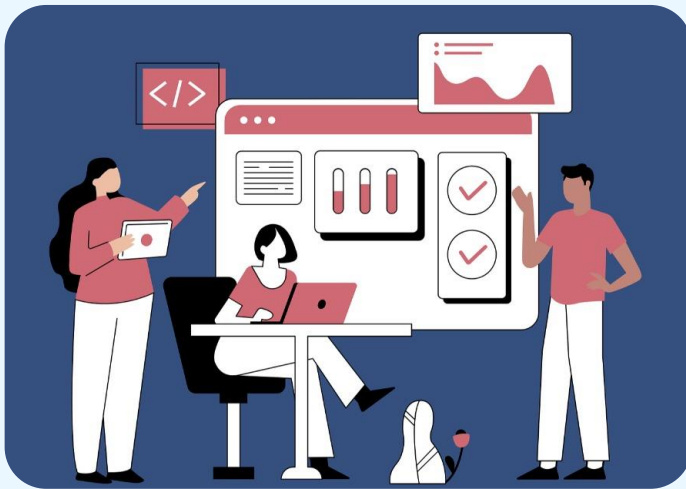

Un protocolo de Investigación es:

- El primer lógico a un tema
- Un esquema provisional de desarrollo de un trabajo.
- La estructuración de ideas. Emociones, intuiciones.
- La organización mental-temporal breve, clara y rigurosa de una investigación



CONDICIONES PREVIAS A LA ELABORACIÓN DEL PROTOCOLO.

- Selección del tema.
- Delimitación del tema de investigación.

ELEMENTOS DEL PROTOCOLO DE INVESTIGACIÓN.

- Nombre de la tesis.
- Planteamiento del problema.
- Hipótesis.
- Variable.
- Objetivos.
- Justificación.
- Marco de la investigación.
- Fuentes de investigación

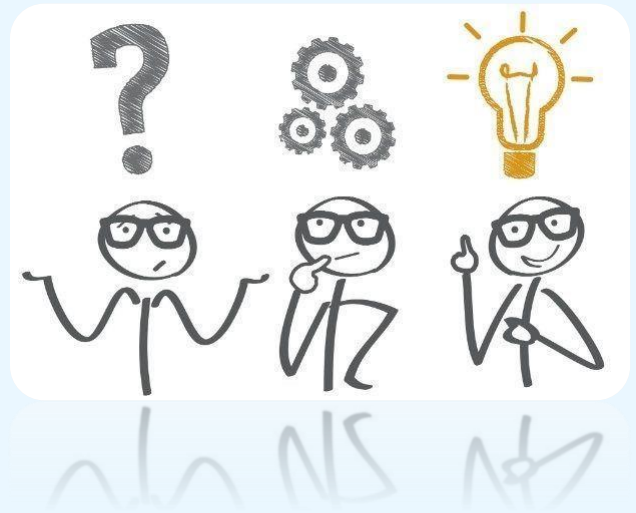

Como el rubro lo indica, se asienta el nombre del tema de la investigación. Es recomendable que sea un nombre corto y denotativo del contenido del trabajo. Por lo regular los nombres largos pierden su cualidad descriptiva.

FUENTES DE INFORMACIÓN

➤ ANTOLOGIA UDS: SEMINARIO DE TESIS

