



Nombre del Alumno: Araceli López Pérez

Nombre del tema: TETRALOGIA DE FALLOT

Parcial: I

Nombre de la Materia: PATOLOGIA DEL NIÑO Y ADOLESCENTE

Nombre del profesor: Cecilia De la cruz Sánchez

Nombre de la Licenciatura: Enfermería

Cuatrimestre: 5

TETRALOGIA DE FALLOT

Descripción

La tetralogía de Fallot es una afección poco frecuente causada por una combinación de cuatro defectos cardíacos presentes al momento del nacimiento (congénitos).

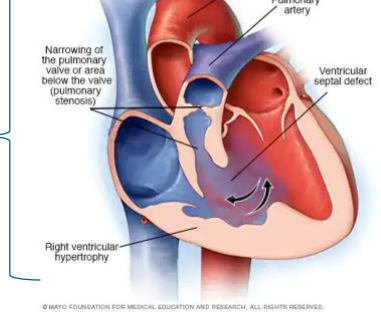

Síntomas

Los síntomas de la tetralogía de Fallot varían según la cantidad de flujo sanguíneo que esté obstruido. Los signos y síntomas pueden incluir los siguientes:

- Coloración azulada de la piel causada por un nivel bajo de oxígeno en la sangre (cianosis)
- Falta de aire y respiración rápida, especialmente al comer o al hacer ejercicio
- Poco aumento de peso
- Cansarse rápidamente al jugar o al hacer ejercicio
- Irritabilidad
- Llanto prolongado
- Soplo cardíaco



Factores de riesgo

Aunque se desconoce la causa exacta de la tetralogía de Fallot, hay varios factores que podrían aumentar el riesgo de que un bebé nazca con la enfermedad. Los factores de riesgo de la tetralogía de Fallot incluyen:

- Enfermedad viral durante el embarazo, por ejemplo, rubéola (sarampión alemán)
- Consumo de alcohol durante el embarazo
- Mala nutrición durante el embarazo
- Madre mayor de 40 años
- Uno de los padres tiene tetralogía de Fallot
- La presencia del síndrome de Down o del síndrome de DiGeorge en el bebé

Tratamiento

La cirugía para la tetralogía de Fallot implica una cirugía a corazón abierto para corregir los defectos (reparación intracardíaca) o un procedimiento temporario que incluye una derivación. A la mayoría de los bebés y los niños mayores se les practica una reparación intracardíaca.

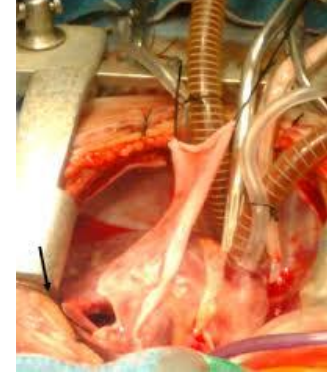

Referencias

<https://www.sciencedirect.com/science/article/pii/S0009741115001310>

<https://www.mayoclinic.org/es/diseases-conditions/tetralogy-of-fallot/diagnosis-treatment/drc-20353482>

https://www.google.com/url?sa=t&source=web&rct=j&opi=89978449&url=https://www.msmanuals.com/es-mx/professional/pediatr%25C3%25ADa/anomal%25C3%25ADas-cardiovasculares-cong%25C3%25A9nitas/tetralog%25C3%25ADa-de-fallot&ved=2ahUKEwiDqv2z2OOEAXUnLEQIHWdZBZYQFnoECDUQAQ&usg=AOvVaw0zZZqOmU_BA_nfpHzRpj9y