



**Mi Universidad**

**Súper nota**

*Nombre del Alumno: Perla Guadalupe López Mondragón*

*Nombre del tema: Unidad Quirúrgica*

*Parcial: I*

*Nombre de la Materia: Enfermería Medico Quirúrgica I*

*Nombre del profesor: Mariano Walberto Balcázar Velasco*

*Nombre de la Licenciatura: Enfermería*

*Cuatrimestre: 5*

# Unidad Quirúrgica

**La unidad quirúrgica es el área que alberga las salas de operaciones, recuperación, pasillos, vestidores, zonas de lavado y esterilización. Esta unidad se diseña y estructura para brindar un entorno seguro y eficiente para los pacientes y el personal.**

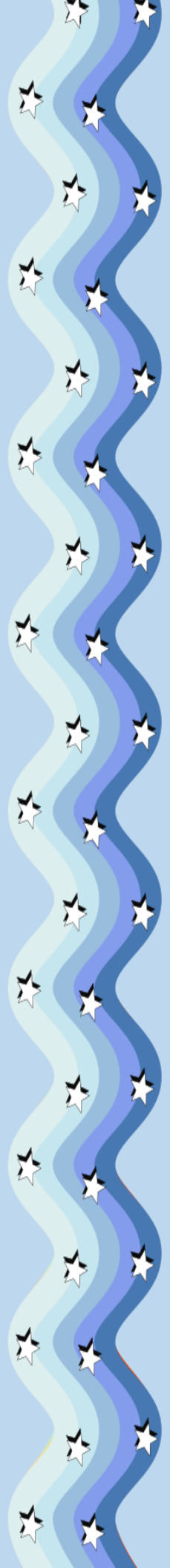

La Unidad Quirúrgica está integrada por el quirófano que involucra las salas de operaciones, el servicio de recuperación, área pre-anestésica, central de equipos y esterilización (CEYE), almacén de material de consumo, oficinas administrativas y vestidores. Todos ellos perfectamente coordinados para poder otorgar una atención que satisfaga las necesidades del paciente.

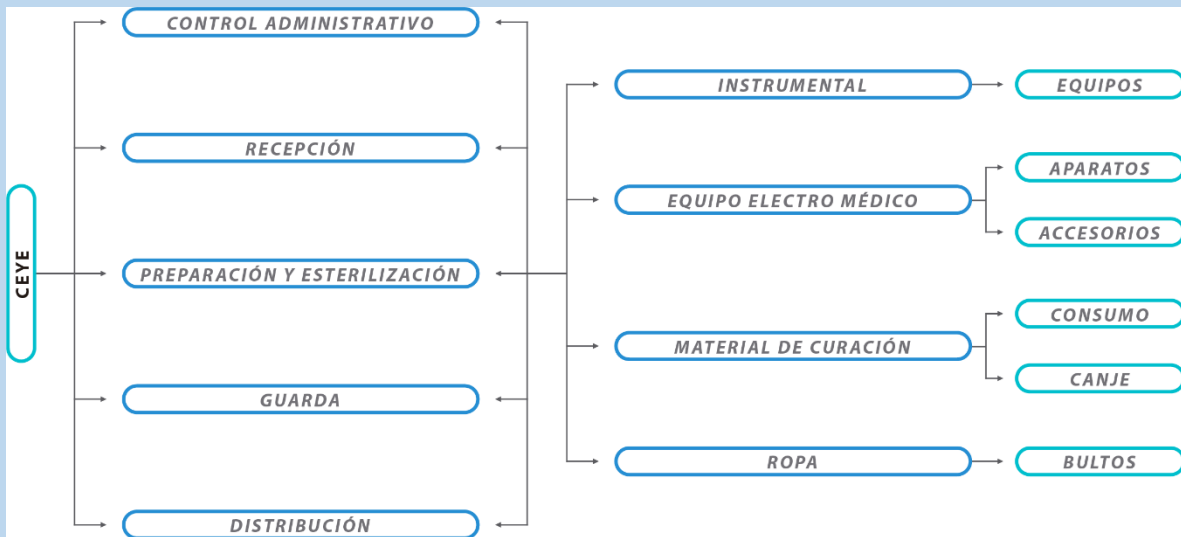

El espacio es variable en base a los procesos y capacidad que se llevan a cabo en la Institución.

Los Pisos paredes, techo y plafones deben ser de fácil limpieza (lavables y que no desprendan partículas o fibras). La iluminación artificial no debe permitir sombras y se requiere una ventilación mecánica por el calor, vapor de agua y pelusa, con filtros que faciliten la recirculación y contar con aire adecuado, el cual debe fluir de las áreas limpias a las sucias para ser liberado al exterior. No se permite el uso de ventiladores debido a que crean turbulencia que proyectan microorganismos en diferentes direcciones



# Áreas que los conforman

**Área no restringida (área negra).**- Zona controlada donde el personal que ingresa puede cambiar sus ropas por las autorizadas para el quirófano, ésta y los equipos portátiles que no han sido desinfectados quedan confinados en esta área.

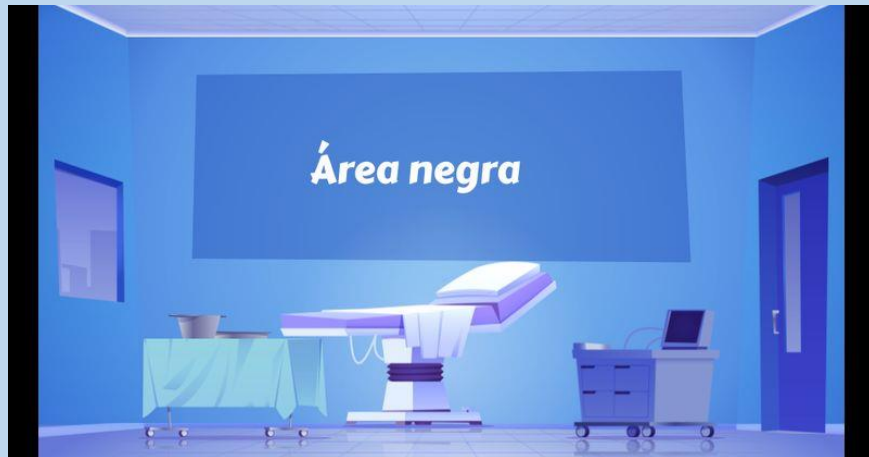

## Zona gris



**Área semi restringida (área gris).** – Es necesario portar uniforme quirúrgico completo para poder ingresar (Ropa o pijama quirúrgica y gorro cubre pelo), se incluyen los corredores o pasillos internos para circulación de personal, pacientes y traslado de material quirúrgico, áreas de procesamiento del instrumental y material áreas de almacenamiento, y cuartos de servicio.

**Área restringida (área blanca).** – Requiere el mayor nivel de precauciones contra la contaminación, el personal accede con uniforme quirúrgico gorro y cubrebocas, salas sub estériles donde se ubiquen los esterilizadores rápidos y salas de materiales estériles.

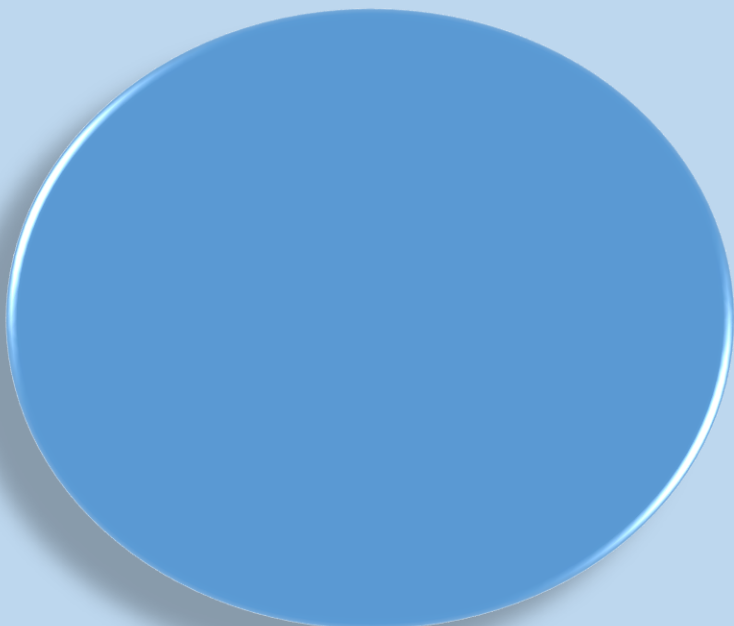

## También se requiere de una normativa sobre la vestimenta del personal:

- **Pijamas:** Color que no refleje luz. cómodos, de algodón.
- **Gorro:** Debe cubrir el pelo completamente y preferentemente transpirables. el uso de escafandra o turbante se recomienda en personas con pelo largo o uso de barba.
- **Mascarilla:** Debe garantizar la asepsia: grosor, filtro idóneo (95%), moldeable. Requiere de mínima manipulación, tapar nariz y boca.
- **Zapato:** Generalmente todas las instituciones solicitan a su personal que sea antiderrapante, antiestáticos y resistentes al calor. El uso de zuecos es permitido en uso exclusivo de la zona quirúrgica, requieren de siempre estar limpios, sin roturas que pueda acumular gérmenes.
- **Botas:** Con características de ser impermeables y antideslizantes, que cubran totalmente el zapato.
- **Indumentaria de protección:** Esto tiene que ver con los riesgos potenciales existente por ejemplo se usan delantales plomados, protectores de tiroides y gafas.
- **Gautes:** dependiendo del procedimiento o momento, se usan no estériles (vinilo, latex, fibra de spectra, plomo) o estériles.
- **Batas:** de tejido hidrófugo para repeler y aislarnos de los fluidos, desechables o reutilizables no estériles y estériles, que proporcionen comodidad y eviten el calor excesivo.



**La unidad quirúrgica requiere de personal comprometido, flexible al cambio, responsable y competente. Todos los empleados son responsables de mantener y resguardar cada área para la función que le fue asignada, respetando la circulación dentro de las mismas.**

**Es sumamente importante conocer el porqué de las actividades que se realizan para evitar cometer errores en los procedimientos que pongan en riesgo la seguridad del paciente. Nunca perder de vista el objetivo: oportunidad, eficiencia, seguridad y calidad en la atención del paciente.**



## Referencias

<https://blogs.ugto.mx/enfermeriaenlinea/unidad-didactica-2-organizacion-y-funcionamiento-del-area-quirurgica/#:~:text=La%20unidad%20quir%C3%BArgica%20es%20el,los%20pacientes%20y%20el%20personal.>

<https://www.multimedicanorte.com.mx/area-de-quiroyfano/>

[https://www.fundacionsigno.com/bazar/1/HGaldakaomanual\\_de\\_enfermeria\\_quirurgica.pdf](https://www.fundacionsigno.com/bazar/1/HGaldakaomanual_de_enfermeria_quirurgica.pdf)