



Mi Universidad

Super-Nota

Nombre del Alumno: María Guadalupe Pérez Díaz

Nombre del tema: Maniobras de Leopold y altura uterina.

Parcial: II

Nombre de la Materia: Ginecología y Obstetricia

Nombre del profesor: Jaime Heleria Cerón

Nombre de la Licenciatura: Enfermería

Cuatrimestre: 5to

Maniobras de Leopold

En obstetricia las maniobras de Leopold consisten en cuatro acciones distintas que ayudan a determinar la estática fetal, y que, junto con la evaluación de la pelvis materna, pueden indicar si el parto será complicado o si resultará necesario realizar una cesárea.



Fondo Uterino

Se realiza ubicado a la derecha y frente al paciente se palpa con ambas manos el abdomen superior. Para identificar cual polo fetal se encuentra ocupando el fondo del útero mediante las Maniobras de Leopold, se utilizan las "3 R". La cabeza fetal suele palparse como una masa; Redonda, Regular y Resistente. Mientras que en el caso de las nalgas del feto se palpan como una masa; Blanda, Grande e Irregular.

Dorso Fetal

El examinador debe encontrarse siempre frente a la paciente. Una de las manos debe ejercer una presión constante mientras la mano contraria palpa el lado contrario del abdomen. Para la palpación se utilizan las palmas de las manos y se debe aplicar una presión profunda pero gentil. Para concluir la maniobra se intercambia la mano examinadora.



Peloteo Cefalico

Al igual que en las maniobras anteriores, el examinador debe estar frente a la paciente. Utilizando el pulgar y dedos de una sola mano se realiza una palpación en garra por encima de la sínfisis del pubis. La mano contraria puede apoyarse sobre uno de los lados del abdomen para facilitar la maniobra.

Presentación

Para realizar la maniobra primero debe ubicarse la sínfisis del pubis y encima de esta comenzar a palpar. La palpación se realiza con los pulpejos de los dedos de ambas manos y desde el borde inferior del útero hasta la sínfisis del pubis.

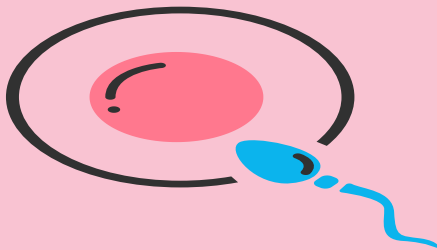

Medición uterina en el embarazo

La medida generalmente se define como la distancia en centímetros del hueso púbico a la parte superior del útero. Se espera que después de la semana 24 de embarazo la altura uterina para un bebé que crece normalmente será igual al número de semanas de embarazo, más o menos 2 centímetros.



MESDE EMBARAZO	SDG(Semanas degestación)	FU(cm)
4+2semanas	20	20
4+3semanas	21	21
5	22	22
5+1semana	23	23
5+2semanas	24	24
5+3semanas	25	25
6	27	27
6+1semana	28	28
6+2semanas	29	29
6+3semanas	30	30
7	31	31