



# UNIVERSIDAD DEL SURESTE

SUPER NOTA

NOMBRE DE PROFESOR: DR. JAIME HELERIA CERON

NOMBRE DEL ALUMNO: JOSÉ FRANCISCO  
RAMIREZ SANCHEZ

CUATRIMESTRE: 5TO

GRUPO: B

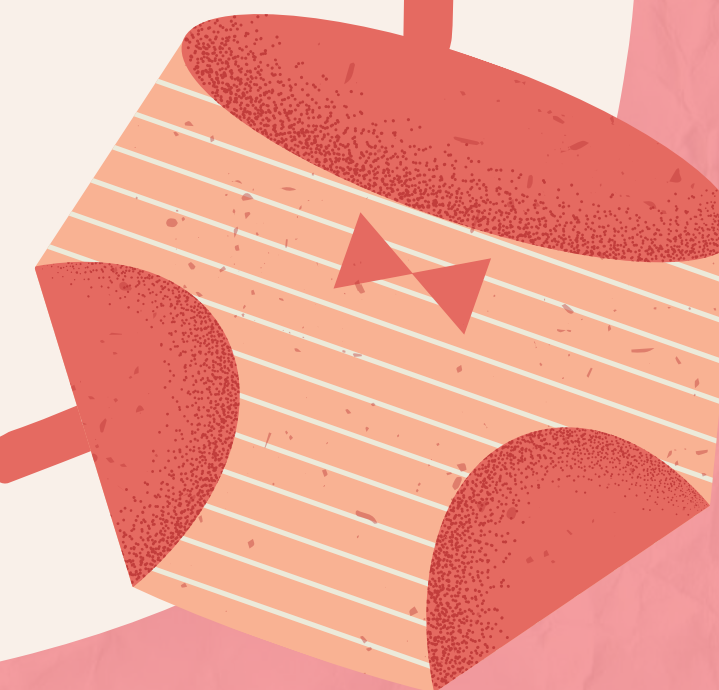

# Introducción

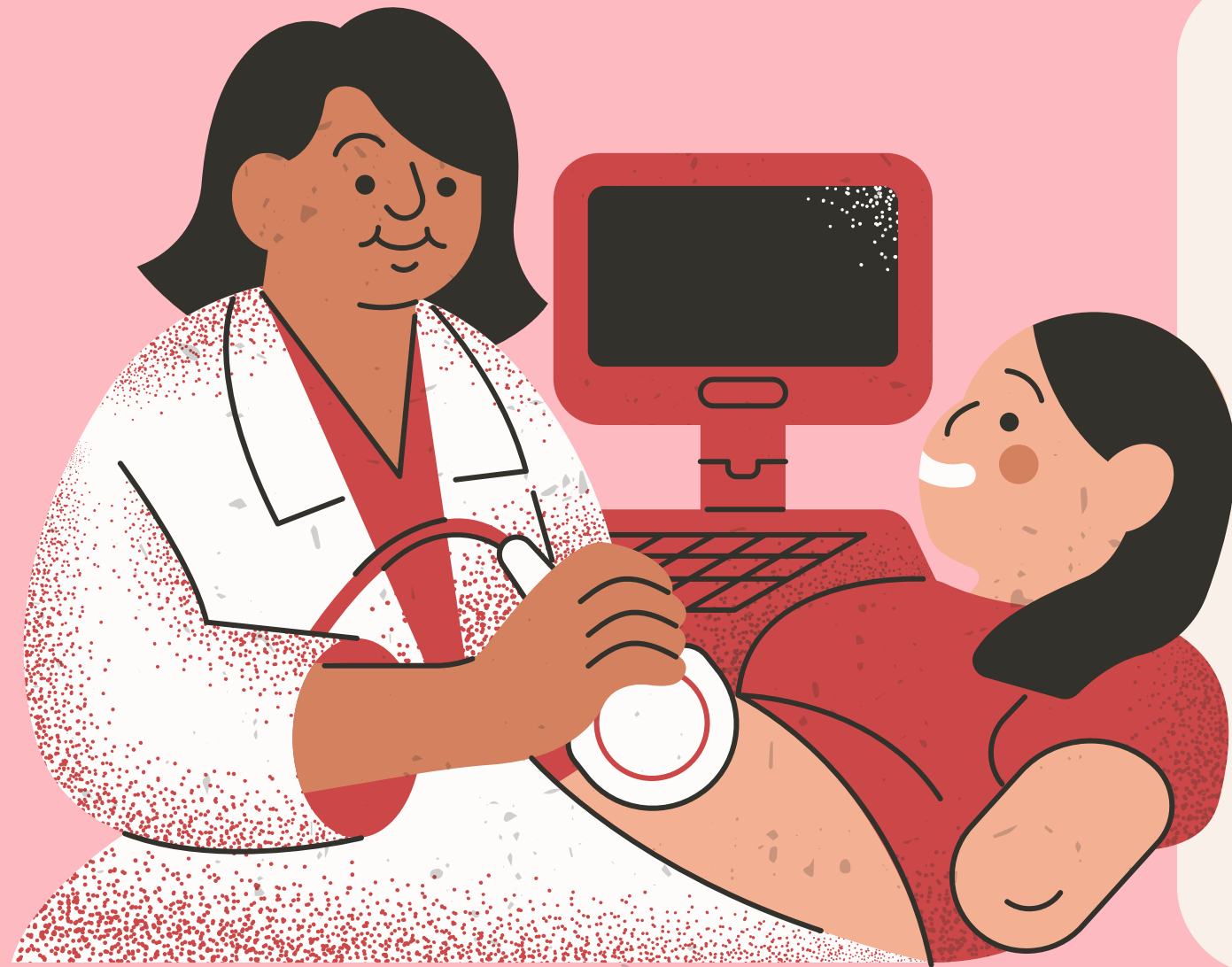

## MANIOBRAS DE LEOPOLD

### Funciones

- ES PARTE DE LA VALORACION DE OBSTETRICIA EN EL CUAL SIRVE PARA LAS PALPACIONES ABDOMINALES QUE SE REALIZAN EN LA MUJER EMBARAZADA, CON EL OBJETIVO DE DETERMINAR LA PRESENTACION, SITUACION Y POSICION DEL FETO.

# MANIOBRAS

## PRIMERA MANIOBRA

SE EVALUA EL FONDO UTERINO PARA DETERMINAR SU ALTURA Y QUE POLO FETAL, ES DECIR, CEFALICO O PODALICO, OCUPA EL FONDO.

TECNICA:  
COLOCARSE ALA DERECHA Y FRENTE AL PACIENTE SE PALPA CON AMBAS MANOS EL ABDOMEN SUPERIOR. PARA IDENTIFICAR CUAL POLO FETAL SE ENCUENTRA OCUPANDO EL FONDO DEL UTERO SI ES  
CEFALICO: PALPARAS LAS TRES "R" REDONDO, RIGIDO Y REGULAR O  
PELVICO: PALPARAS LAS TRES "I": IRREGULAR, IMPRECISO E IRRITABLE.

## SEGUNA MANIOBRA

EVALUA LA POSICION DEL FETO (IZQUIERDA O DERECHA).

TECNICA:  
FRENTE A LA PACIENTE COLOCAR UNA DE LAS MANOS DEBE EJERCER UNA PRESIÓN CONSTANTE MIENTRAS LA MANO CONTRARIA PALPA EL LADO CONTRARIO DEL ABDOMEN (SE UTILIZAN LAS PALMAS DE LAS MANOS Y SE DEBE APLICAR UNA PRESIÓN PROFUNDA PERO GENTIL), PARA SENTIR QUE PARTE DEL CUERPO SE ENCUENTRA EN ESTÁ ZONA, SI EL DORSO ES DERECHO, APRECIARÁS UNA SUPERFICIE PLANA Y CONVEXA Y DEL LADO IZQUIERDO, PERCIBIRÁS PARTES IRREGULARES, CON UNA MAYOR MOVILIDAD EN LA PALPACIÓN (MANOS Y PIES).

## TERCER MANIOBRA

CONFIRMA Y EVALÚA LA PRESENTACIÓN (LIBRE, ABOCADO, ENCAJADO).

TECNICA:  
FRENTE A LA PACIENTE. UTILIZANDO EL PULGAR Y DEDOS DE UNA SOLA MANO SE REALIZA UNA PALPACIÓN EN GARRA POR ENCIMA DE LA SÍNFISIS DEL PUBIS FIJA Y DESPLAZA LATERALMENTE CON TÚ MUÑECA HACIENDO MOVIMIENTOS DE PRONO-SUPINACIÓN (PELOTEO).. LA MANO CONTRARIA PUEDE APOYARSE SOBRE UNO DE LOS LADOS DEL ABDOMEN PARA FACILITAR LA MANIOBRA

## CUARTA MANIOBRA

ESTA MANIOBRA PERMITE CONFIRMAR LA PRESENTACIÓN Y EVALÚA EL GRADO DE ENCAJAMIENTO EN LA PELVIS.

TECNICA:  
DANDO LA ESPALDA A LA PACIENTE, UBICARSE LA SÍNFISIS DEL PUBIS Y ENCIMA DE ESTA COMENZAR A PALPAR, SE REALIZA CON LOS PULPEJOS DE LOS DEDOS DE AMBAS MANOS Y DESDE EL BORDE INFERIOR DEL ÚTERO HASTA LA SÍNFISIS DEL PUBIS (IDENTIFICAR LA FRENTE DE LA CABEZA FETAL)



# MANIOBRAS

PRIMERA  
MANIOBRA



Primera maniobra

SEGUNA  
MANIOBRA

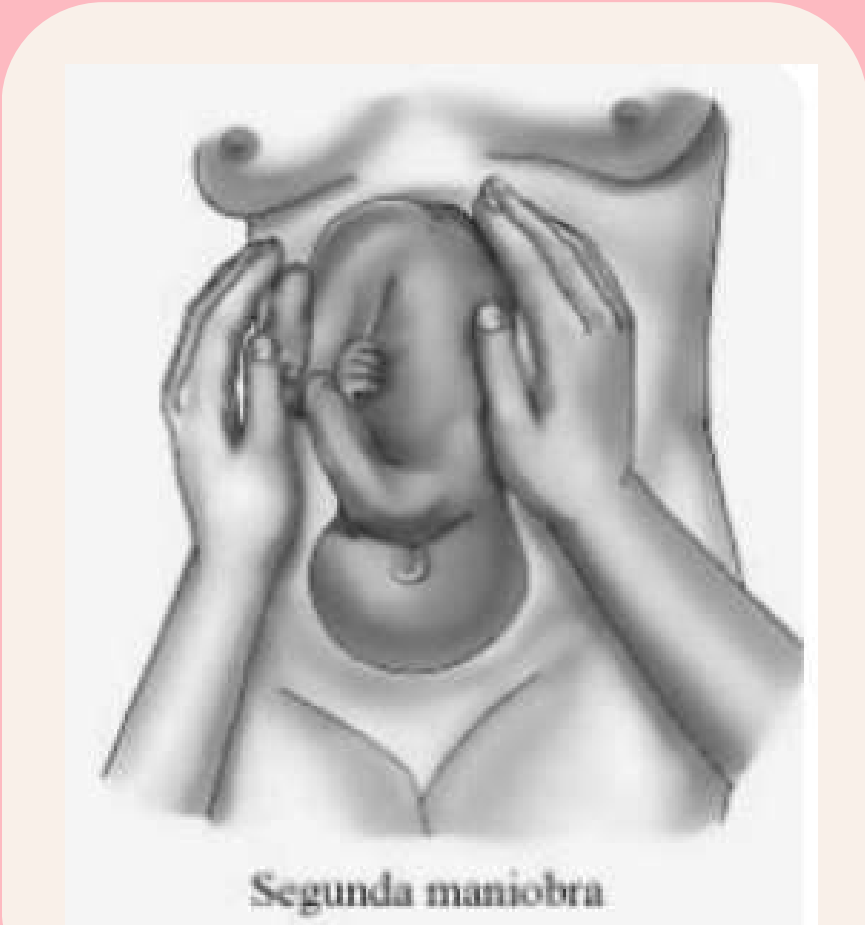

Segunda maniobra

TERCER  
MANIOBRA



[gsdl.bvs.sld.cu](http://gsdl.bvs.sld.cu)

Tercera maniobra

CUARTA  
MANIOBRA



Cuarta maniobra

# ALTURA UTERINA POR SEMANA DE EMBARAZO

