

super nota



NOMBRE: AILYN GUADALUPE SANTOS GOMEZ

PARCIAL: 1ER.

TEMA: PATOLOGIAS MAS RARAS DEL ADOLESCENTE

MATERIA: PATOLOGIA DEL NIÑO Y ADOLESCENTE

NOMBRE DEL PROFESOR: ALFONSO VELAZQUEZ RAMIREZ

LICENCIATURA: ENFERMERIA

CUATRIMESTRE: 5TO. B



Patologías más raras del adolescente

Estenosis supravalvular aórtica

La estenosis supravalvular aórtica es una enfermedad de la válvula cardíaca que puede ser de leve a grave. Los síntomas incluyen dolor en el pecho, mareo, desmayo, fatiga, dificultad para respirar y palpitaciones. El diagnóstico se realiza mediante ecocardiografía, resonancia magnética y tomografía computarizada. El tratamiento puede incluir medicamentos, cirugía o procedimientos de cateterismo. La atención para adultos incluye el seguimiento regular con un cardiólogo.

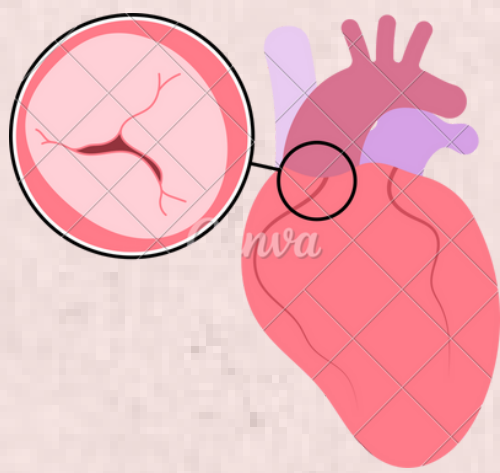

Esclerodermia juvenil

- La esclerodermia juvenil es una enfermedad poco común que afecta la piel y el tejido conectivo. Literalmente, "esclerodermia" significa "piel dura". Hay dos tipos principales de esclerodermia: localizada y sistémica. Los síntomas pueden variar según el tipo específico de la enfermedad. Esclerodermia localizada: Parches cutáneos duros y brillantes, Limitación de movimiento, Sensibilidad o dolor en la piel afectada. Esclerodermia sistémica: Raynaud, Hinchazón y dolor en las articulaciones, Problemas gastrointestinales, Problemas pulmonares, Problemas renales. Alrededor del 80% de los casos de esclerodermia lineal se diagnostican antes de los 20 años.

Raquitismo

El raquitismo es una enfermedad que afecta principalmente a los niños, caracterizada por el ablandamiento y debilitamiento de los huesos. Generalmente, se debe a una deficiencia extrema y prolongada de vitamina D.

Síntomas:

Retraso en el crecimiento, Retraso en las habilidades motoras, Dolor en la columna vertebral, la pelvis y las piernas, Debilidad muscular, Deformidades óseas, como piernas arqueadas, engrosamiento de muñecas y tobillos, y proyección del esternón.

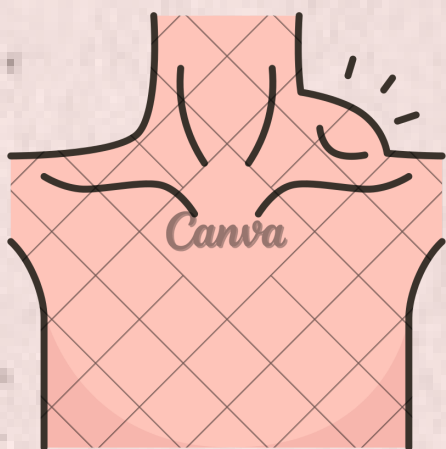
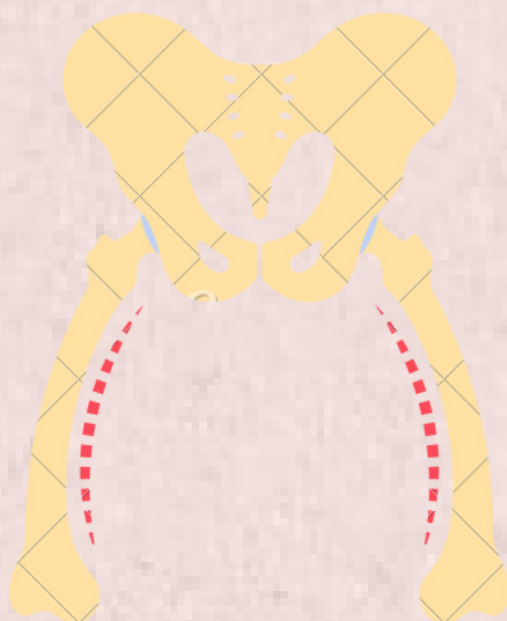

Linfomas de Hodgkin

El linfoma de Hodgkin es un tipo de cáncer que afecta el sistema linfático, los glóbulos blancos, denominados linfocitos, crecen sin control, lo que provoca que los ganglios linfáticos se inflamen y que aparezcan bultos en todo el cuerpo.

Síntomas: Fatiga persistente, Fiebre, Sudoraciones nocturnas, Pérdida de peso de forma no intencional, Picazón intensa, Dolor en los ganglios linfáticos después de beber alcohol.

Disautonomía

La disautonomía es un término médico que hace alusión a un conjunto de síntomas o un trastorno producido por un funcionamiento inadecuado del sistema nervioso autónomo, cuya función es regular y coordinar las funciones corporales que son involuntarias, inconscientes y automáticas.

Síntomas: taquicardia, mareo, debilidad o cansancio, dificultad cognitiva, visión borrosa.

