



*Nombre del Alumno: Jessica López Hernández*

*Nombre del tema: Estructura Del Protocolo De Tesis*

*Materia: Seminario De Tesis*

*Nombre del profesor: Selene Ramírez Reyes*

*Nombre de la Licenciatura: Enfermería*

*Cuatrimestre: 8 Octavo A Semiescolarizado*

# ÍNDICE

Introducción.....	3
Desarrollo.....	4-8
Conclusión.....	9
Bibliografía.....	10

# INTRODUCCIÓN

Una tesis se considera como la afirmación culminada de una hipótesis para la cual puede incluso no existir ningún tipo de evidencia inicial y los hechos que la apoyan pueden estar en gran medida por descubrir.

# ESTRUCTURA DEL PROTOCOLO DE TESIS



## DELIMITACIÓN DEL TEMA

¿Que?  
¿En quienes?  
Características de esa persona o población  
¿En dónde?  
¿Cuándo?

La tesis es un documento académico cuyo propósito se centra en la contribución al conocimiento y/o aportar soluciones innovadoras a problemáticas específicas en una disciplina científica en particular.

# PORTADA

## CONCEPTO

Es la primera página del documento y contiene los datos generales como: nombre completo de la Universidad, facultad, carrera, título del trabajo, nombres y apellidos del alumno, código del alumno, nombres y apellidos de asesor y fecha.

## PARA HACER LA PORTADA

- ✚ Logotipo del instituto.
- ✚ En la parte superior, el nombre del Instituto.
- ✚ Inmediatamente abajo del nombre de la institución, también debe contener los datos de reconocimiento oficial de estudios actualizada.  
Además:
  - ✚ El nombre de la "División de Estudios".
  - ✚ El título del trabajo.
  - ✚ A continuación la denominación de "TESIS".
  - ✚ "Para obtener el grado de".
  - ✚ "LICENCIADA O LICENCIADO EN ENFERMERIA.
  - ✚ "PRESENTA(N)"
  - ✚ Nombre de él o los alumno(s) en mayúsculas anteceditos con las siglas del grado académico previo.
  - ✚ Asesor.
  - ✚ Generación (Ejemplo: Generación 2014-2016)
  - ✚ La fecha de la titulación.



# INTERIORES

## PAGUINACIÓN

todas las hojas serán numeradas secuencialmente. Se enumerarán desde la segunda página hasta antes del Capítulo I con números romanos en minúsculas (I,II,III,IV....), a partir del Capítulo I se usaran números arábigos (1, 2, 3, 4...) hasta el final de la tesis (Referencias bibliográficas o Anexos).

## IMPORTANCIA

Toda la paginación (numeración) será en la parte inferior y central de la hoja



## TIEMPOS VERBALES EN LA ESCRITURA DE TESIS



- ✚ El **resumen**, se redacta en pasado.
- ✚ La **introducción y marco teórico** se redacta en presente, pues son aspectos válidos hasta el momento y que mantienen su vigencia en el tiempo.
- ✚ Los **materiales y métodos**, así como los **procedimientos** se escriben en pasado, pues representan acciones ya realizadas.
- ✚ Los **resultados** se escriben en pasado, pues fueron encontrados mucho antes de escribir la tesis.

En la **discusión** al debatir y opinar sobre contenidos de otros autores; se escribe en presente, pues son conocimientos actuales que se usan como referencia, cuando se comentan los resultados obtenidos se escriben en pasado.

# AGRADECIMIENTOS

## OFICIALES

La gratitud es la emoción de expresar apreciación por lo que tienes, es el acto de enfocarte en lo bueno de la vida. Agradecer te aporta beneficios en tu cerebro, cuerpo y en todas las esferas de la vida.

## PERSONALES

Es una forma de reconocer su valor como compañero y como persona, no solo por su trabajo, sino también por sus cualidades personales, como su buena predisposición para ayudar a los demás o su calma ante situaciones de crisis.



# DEDICATORIA ÍNDICE

## DEDICATORIA

Carta o nota dirigida a la persona a quien se dedica una obra, y que en los escritos se sitúa al principio, impresa o manuscrita.

## ÍNDICE

Un índice es una lista de palabras o frases que permite la ubicación del material al interior de un libro o de una publicación, o bien la ubicación de un libro específico en una biblioteca.



## IMPORTANCIA

La dedicatoria es importante porque permite al autor expresar su agradecimiento y reconocimiento hacia las personas que le han brindado apoyo emocional y motivación durante el proceso de investigación.



# CAPÍTULOS



## I EL PROBLEMA

- Antecedentes de la investigación
- Formulación del problema
- Justificación
- Objetivo general y específico
- Hipótesis
- Delimitación del estudio

## II MARCO TEORICO

- Marco histórico
- Marco referencial (teoristas)
- Marco conceptual (conceptos)
- Marco legal (leyes)
- Marco teórico (teorías del tema)

## III METODOLOGIA

- Tipo de investigación
- Clasificación de variables
- Población y muestra de estudios
- Criterios de selección (inclusión, exclusión y eliminación)
- Técnicas de recolección de datos
- Análisis estadísticos
- Recursos (humano, material y financiero)

## IV RESULTADOS

- Resultados y discusión.

## V CONCLUSIONES Y RECOMENDACIONES

## VI REFERENCIAS (AL ESTILO APA)

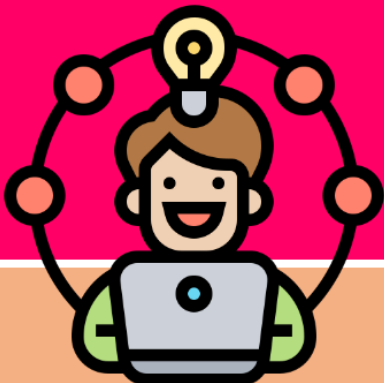

# ANTECEDENTES DE LA INVESTIGACIÓN

## CONCEPTO

Son estudios previos y tesis de grado relacionados con el problema planteado, es decir investigaciones realizadas anteriormente y que guardan alguna vinculación con el problema en estudio.

## SEÑALAR

- ✚ Los autores
- ✚ Año en el que se realizaron los estudios
- ✚ Los objetivos
- ✚ Principales hallazgos de los mismo. (pueden preceder a los objetivos).



# PLANTEAMIENTO DEL PROBLEMA

## CONCEPTO

Consiste en describir de manera amplia la situación objeto de estudio, ubicándola en un contexto que permita comprender su origen y relaciones con datos o cifras provenientes de estudios anteriores.

## IMPORTANCIA

- 1.- ¿Debe señalar cual es el problema? Ejemplo:
- 2.- A quienes podrá estar afectando el problema y en que?
- 3.- ¿cuál es la situación actual?
- 4.-¿desde cuando esta ocurriendo el problema?
- 5.- ¿Que posibles soluciones habría?



## LOS PUNTOS DE APOYO DEL PLANTEAMIENTO SON:

- ✚ Supuestos teóricos, que son las teorías generales relacionadas con el problema objeto de estudio.
- ✚ Datos concretos, son las cifras de otros estudios o investigaciones que sirven como sustento a nuestro planteamiento.
- ✚ Situación real estudiada o definición del problema.

## JUSTIFICACIÓN

### RESPONDER A LAS PREGUNTAS:

- ✚ ¿Por qué se hace la investigación? o razones que motivaron la elección del tema.
- ✚ ¿Cuáles serán sus aportes o beneficios que este trabajo proporcionará?
- ✚ La importancia de la solución del problema de investigación (social, científica o tecnológica). Es decir, quién o qué se beneficiará con ello.



# CONCLUSIÓN

La tesis es un documento académico cuyo propósito se centra en la contribución al conocimiento y/o aportar soluciones innovadoras a problemáticas específicas en una disciplina científica en particular, lo cual se traduce en un trabajo de investigación original que sigue una rigurosidad metodológica.

# BIBLIOGRAFÍA

## **Antología de la institución**

<https://plataformaeducativauds.com.mx/assets/biblioteca/86092e995dc99c6f360db46911158fd7.pdf>

**Roberto Hernández Sampieri, C. F. (2014). Metodología de la Investigación 6a edición. Obtenido de Mc Graw Hill:**

[https://periodicooficial.jalisco.gob.mx/sites/periodicooficial.jalisco.gob.mx/files/metodologia\\_de\\_la\\_investigacion\\_-\\_roberto\\_hernandez\\_sampieri.pdf](https://periodicooficial.jalisco.gob.mx/sites/periodicooficial.jalisco.gob.mx/files/metodologia_de_la_investigacion_-_roberto_hernandez_sampieri.pdf)