



Mi Universidad

Nombre del Alumno: Jessica López Hernández

Nombre del tema: Ética Profesional Y Teoría De La Decisión Y Bioética

Materia: Legislación En Salud Y Enfermería

Nombre del profesor: Héctor Camas Álvarez

Nombre de la Licenciatura: Enfermería

Cuatrimestre: 8 Octavo A Semiescolarizado

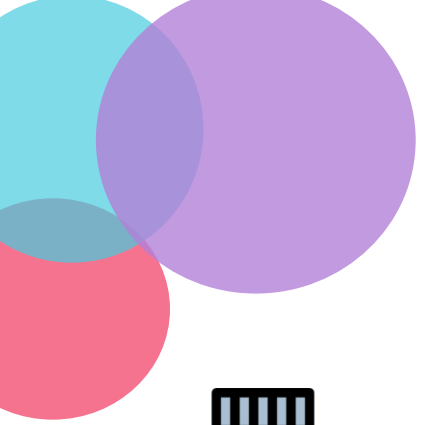

CONCEPTO DE ETICA Y SU APLICACIÓN

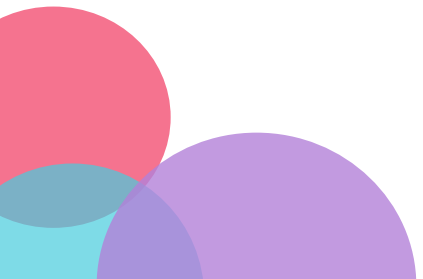

CONCEPTO



OBJETO

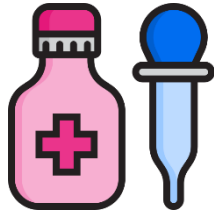

VENTAJAS



CARACTERÍSTICAS

La ética como disciplina de la filosofía es la aplicación de la razón a la conducta, exige reflexionar y juzgar individualmente sobre el deber de cada momento y circunstancia concreta. Es la reflexión de lo que se debe hacer porque está bien.

El objeto material de la ética es el acto humano, es decir el acto realizado consciente y libremente. Su objeto formal es la rectitud moral; de esta manera la ética persigue con el acto el fin bueno.

- ✚ La ética fomenta relaciones basadas en la confianza y el respeto mutuo.
- ✚ Nos garantiza que actuamos correctamente.

- ✚ Conjunto de principios que guían el comportamiento moral de individuos y grupos.
- ✚ Puede validar según su cultura, la religión y la filosofía.

Estudia al hombre en la concreción y responsabilidad de sus actos. La conciencia ética debidamente formada es el fundamento del deber ser como ideal de la conducta, que significa el comportamiento ético.

Para que un acto sea considerado como bueno o moral debe de realizarse conforme a la naturaleza humana.

- ✚ Nos garantiza que podemos conocer y escoger nuestros valores.
- ✚ Que tengamos la libertad de adquirir criterio y juicio propio.

- ✚ Define lo que es correcto e incorrecto.
- ✚ Ayuda a resolver dilemas éticos y a tomar decisiones morales.
- ✚ Fomenta la empatía

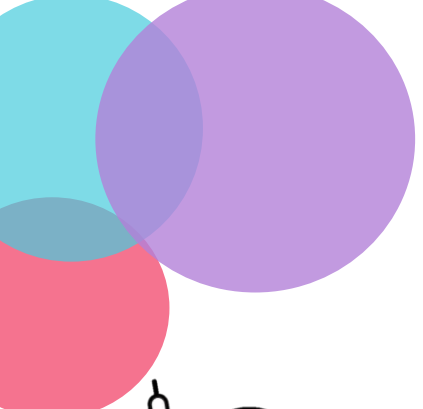

PRINCIPIOS DE LA ÉTICA PROFESIONAL EN ENFERMERÍA



BENEFICIA



Benevolencia o no-maleficencia, principio ético de hacer el bien y evitar el daño o lo malo para el sujeto o para la sociedad.

Actuar con benevolencia significa ayudar a los otros a obtener lo que es benéfico para ellos, o que promueva su bienestar, reduciendo los riesgos maléficos, que les puedan causar daños físicos o psicológicos.

AUTONOMÍA



Principio ético que propugna la libertad individual que cada uno tiene para determinar sus propias acciones, de acuerdo con su elección.

Respetar a las personas como individuos autónomos significa reconocer sus decisiones, tomadas de acuerdo con sus valores y convicciones personales.

JUSTICIA



Justicia es el principio de ser equitativo o justo, o sea, igualdad de trato entre los iguales y trato diferenciado entre los desiguales, de acuerdo con la necesidad individual.

Una vez determinados los modos de practicar la beneficencia, el enfermero necesita preocuparse por la manera de distribuir estos beneficios o recursos entre sus pacientes como la disposición de su tiempo y atención

FIDELIDAD

Principio de crear confianza entre el profesional y el paciente. Se trata, de hecho, de una obligación o compromiso de ser fiel en la relación con el paciente, en que el enfermero debe cumplir promesas y mantener la confiabilidad.

La confianza es la base para la confidencia espontánea, y los hechos revelados en confidencia hacen parte del secreto profesional del enfermero.

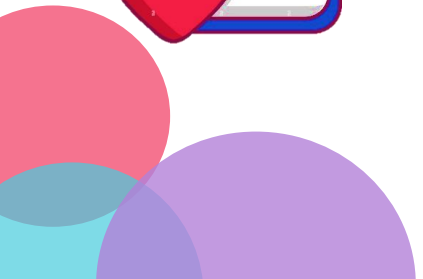

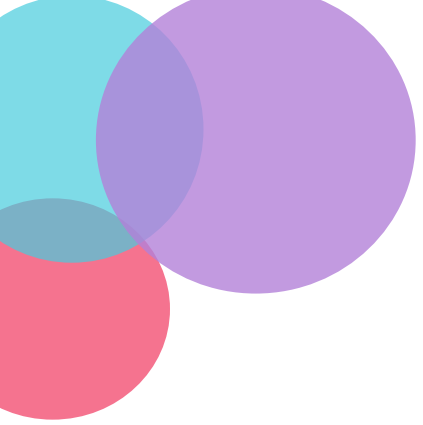

CRÍTICA DEL PATERNALISMO CLÍNICO Y DEL AUTORITARISMO TERAPÉUTICO

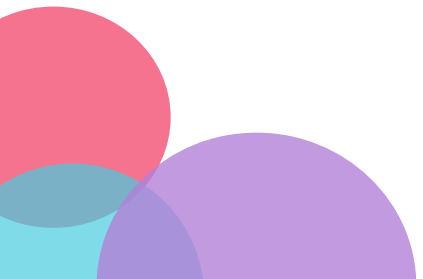

DEFINICIÓN

A lo largo de la historia se ha pensado siempre que el enfermo está incapacitado desde el punto de vista biológico porque la enfermedad le pone en una situación de sufrimiento e invalidez, de dependencia.

Lo mismo ocurre con las pasiones negativas: la angustia, el miedo, el sufrimiento o la desesperación resultantes de una enfermedad grave son malas consejeras a la hora de realizar juicios de realidad.



LA REBELIÓN DEL SUJETO

Esta rebelión del sujeto, que provocó su introducción en el pensamiento y en la práctica médica, tiene dos aspectos diferentes: el social y el clínico.

El primero se refiere a la lucha del proletariado contra las condiciones miserables en que se desarrollaba su vida a raíz de la revolución industrial.

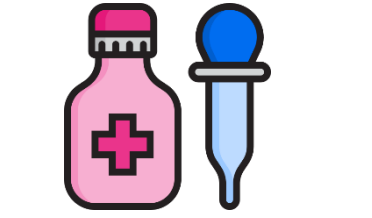

LA REBELIÓN DE LOS PACIENTES

La decisión sobre cuándo y a quién aplicarlas era tan compleja como trascendental (sobre todo cuando el número de plazas disponibles era menor que el de candidatos a ocuparlas) y no es extraño que los interesados quisiesen participar en semejante decisión.

Fuese por el prestigio del médico, por la eficacia de las estructuras de poder profesional o por el estado de real desvalimiento en que se encuentra el enfermo.



EL MÉDICO: DE PADRE SACERDOTAL A ASESOR DEMOCRÁTICO

En las culturas primitivas y arcaicas la figura del médico se confundía con la del chamán o sacerdote, y muchas veces con la del gobernante y el juez.

En la cultura israelí es a veces difícil distinguir la función sacerdotal y la médica. Múltiples textos bíblicos muestran que la religión, la moral y la medicina.

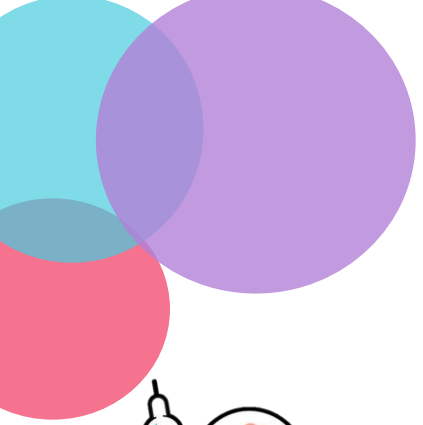

ALGUNOS "CASOS DIFÍCILES" DE LA ÉTICA PROFESIONAL

L



LA ÉTICA Y SU MÉTODO



LA ÉTICA ES UNA CIENCIA NORMATIVA



EL MÉTODO DE LA ÉTICA



CONCEPTUALIZACIÓN Y CONOCIMIENTO HOLÍSTICO EN ÉTICA

La palabra ética viene del griego ethos, que significa costumbre y la palabra moral viene del latín mos, moris que también significa costumbre.

El carácter racional viene por el uso de la razón. La ética no es una ciencia experimental, sino racional ya que fundamenta sus modelos éticos por medio de la razón.

La Ética también es una ciencia normativa ya que estudia lo que es normal, pero no lo normal de hecho, que es lo que suele suceder, sino lo normal de derecho, o sea lo que debería suceder, por lo tanto, la Ética es una ciencia que estudia lo normal de derecho.

La Ética como toda ciencia posee un método por medio del cual se tenga un conocimiento profundo de la conducta humana. El cual consiste en los siguientes pasos:

- Observación
- Evaluación
- Percepción axiológica

Los conceptos son dos vocablos alemanes, Verstand y Vernunft. Verstand significa intelecto.

Se trata de la inteligencia o sea la conceptualización, análisis, razonamiento y percepción con toda claridad de un significado.

LA TEORÍA DE LA ELECCIÓN RACIONAL APLICADA A LAS DECISIONES CLÍNICAS



CONCEPTO



ELECCIÓN RACIONAL SEGÚN LA TER

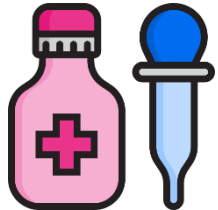

SURGE



IMPORTANCIA

La Teoría de la Elección Racional (TER) es una propuesta que surge en las ciencias sociales aplicadas especialmente a la economía, pero que se ha trasladado al análisis de la conducta humana.

Una elección es la acción de seleccionar una entre varias alternativas disponibles y conducir nuestra conducta conforme a esta selección.

La Teoría de la Elección Racional suele asociarse con un paradigma económico (precisamente porque ayudó a generar el modelo de cálculos coste-beneficio).

En el contexto de las ciencias sociales, la Teoría de la Elección Racional representó una transformación teórica y metodológica importante.

La Teoría de la Elección Racional (TER) es una escuela del pensamiento que se basa en la propuesta de que las elecciones individuales se realizan de acuerdo con las preferencias personales individuales.

La propuesta de la TER, a muy grandes rasgos, es que los seres humanos elegimos de manera fundamentalmente racional.

En el área de la ciencia política, la TER criticó gran parte de los paradigmas vigentes dentro del contexto académico estadounidense.

No obstante, es una teoría a través de la que se pueden entender muchos otros elementos que dan forma al comportamiento y las sociedades humanas.

LA TEORÍA DE LA ELECCIÓN PÚBLICA APLICADA AL DISEÑO DE LAS POLÍTICAS PÚBLICAS SANITARIAS



SALUD



POLÍTICA



TEORÍA



IMPORTANCIA

La salud es una condición indispensable para el logro de los objetivos planteados en las políticas sociales diseñadas para alcanzar las metas nacionales de crecimiento económico y bienestar.

Según se pondrá de manifiesto en este capítulo, y como aspecto central en la concreción de tales objetivos, el abordaje de las políticas de salud.

La política pública puede entenderse como un conjunto de decisiones bien fundamentadas generadas por cualquiera de las ramas y en todos los niveles del gobierno.

Las políticas públicas comunican objetivos, medios, estrategias y reglas para la toma de decisiones, utilizados en la administración pública y la legislación.

En teoría, estas respuestas coinciden con el interés público. Más aún, los gobiernos utilizan políticas públicas por razones políticas, morales, éticas o económicas, o cuando el mercado no resulta eficiente.

Un punto importante es que, pese a las crecientes demandas que generan las tendencias demográficas y epidemiológicas.

Sin embargo, aun cuando el marco legal y normativo del sistema de salud, incluidos los aspectos relacionados con la administración.



CONCEPTO DE BIOÉTICA Y ÉTICA ECOLÓGICA



CONCEPTO



La bioética es la rama de la ética dedicada a promover los principios para la conducta más apropiada del ser humano con respecto a la vida.

Tanto de la vida humana como el resto de seres vivos, así como el ambiente en el que pueden darse condiciones aceptables para la misma.

OBJETO

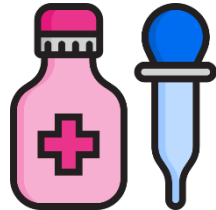

El estudio sistemático de la conducta humana en el área de las ciencias de la vida y de la salud examinada a la luz de los valores y de los principios morales.

Actividad analítica basada en principios y criterios éticos que pretenden orientar la práctica en el ámbito de la salud.

ÉTICA ECOLÓGICA



Es una ética global, que concibe al ser humano como integrado en un medio en el que comparte su vida con otras especies y con un sustrato físico que soporta y hace posible esa misma vida.

Realizar y reutilizar el papel, el vidrio el metal o los plásticos evitando así el despilfarro.

IMPORTANCIA

La ética ecológica entonces trata de explicar el sentido del ser que está conviviendo con otro en un medio que se está destruyendo de manera acelerada y a partir de las acciones de un sujeto.

Ecológica que se piensa desde sí mismo y que poco le interesa la manera en cómo se relaciona con el lugar que habita.

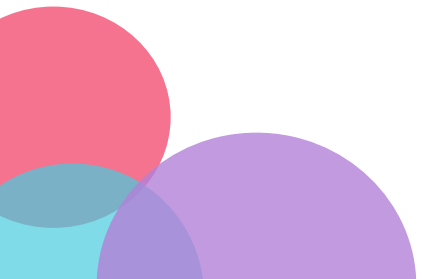

INTRODUCCIÓN A LA BIOÉTICA



DEFINICIÓN

La ética es la reflexión crítica sobre los valores y principios que guían nuestras decisiones y comportamientos.

La palabra bioética es un neologismo acuñado en 1971 por Van Rensselaer Potter (en su libro Bioethics: bridge to the future), en el que este autor englobaba la "disciplina que combina el conocimiento biológico con el de los valores humanos"



ALCANCE DE LA BIOÉTICA

La bioética se desarrolla en el contexto de una sociedad pluralista, ajena a los grandes relatos unificadores de tipo religioso o ideológico.

Por lo tanto, la bioética es una ética civil que se sustenta en la racionalidad humana secularizada.



FINES Y MEDIOS

Tendencia de la medicina a introducir nuevas tecnologías, a menudo muy caras, y previstas para el beneficio individual y no tanto para el beneficio de la población general.

Las tecnologías biomédicas están modificando continuamente la imagen tradicional de lo que es "funcionamiento normal de nuestra especie".



PELIGROS

Invocación a la ética sólo cuando el conocimiento científico y técnico llega a afectar a la sociedad. En este caso se puede tener la tentación de usar la bioética de un modo reactivo.

Considerar la bioética como un mero cálculo de posibilidades técnicas y de relación costes/beneficios.

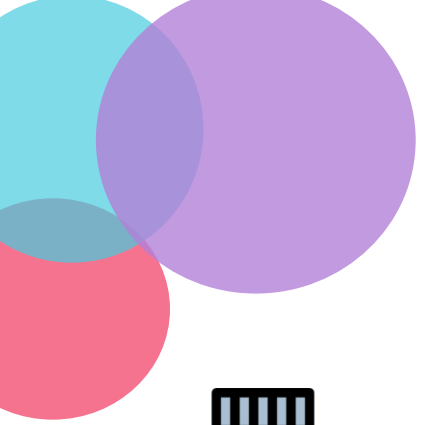

INTRODUCCIÓN A LA ÉTICA ECOLÓGICA

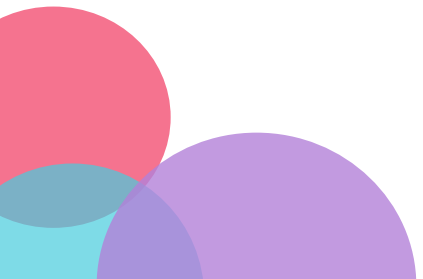

CONCEPTO



OBJETO

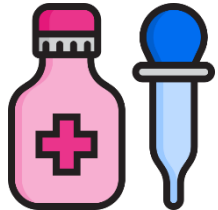

VENTAJAS



PRINCIPIOS

La primera vez que se comenzó a hablar de una ética orientada al cuidado y respeto del medio ambiente, indicando que el pensamiento moral debería ir más allá del ámbito de los intereses humanos para incluir los intereses de los seres .

fue en las conclusiones del libro de memorias del ingeniero forestal norteamericano, Aldo Leopold, —A Sand County Almanac (1949), que la tituló: Land Ethic (Ética de la Tierra).

El diagnóstico sobre las causas de la crisis socio ecológica en un nivel planetario, en términos históricos, sociales, culturales, políticos, jurídicos y económicos.

La consideración de los intereses morales de los seres humanos futuros o generaciones futuras.

- La ética fomenta relaciones basadas en la confianza y el respeto mutuo.
- Nos garantiza que actuamos correctamente.

- Nos garantiza que podemos conocer y escoger nuestros valores.
- Que tengamos la libertad de adquirir criterio y juicio propio.

- El principio de responsabilidad.
- El principio de justicia ecológica

- Principios estratégicos
- Ciudadanía ecológica responsable

BIBLIOGRAFÍA

Antología de la institución

<https://plataformaeducativauds.com.mx/assets/biblioteca/07895a4c7746590fde3c50f36b6723e1.pdf>

Watson J. Watson's caring theory. University of Colorado. Health Sciences Center. School Nursing. [En línea] [Fecha de acceso: 28 de septiembre de 2008]. URL disponible en:

<http://www2.uchsc.edu/son/caring/content/backandhiStory.Asp>

ALBRECHT, Karl.- La revolución del servicio. Legis Editores S.A. 1992.