



Mi Universidad

Nombre del Alumno: José Abraham Pérez

Nombre del tema: Padecimientos

Nombre de la Materia: Enfermería y practicas alternativas de salud

Nombre del profesor: Selene Ramírez Reyes

Nombre de la Licenciatura: Enfermería

Cuatrimestre: Octavo A

Introducción

La OMS define enfermedad como "Alteración o desviación del estado fisiológico en una o varias partes del cuerpo, por causas en general conocidas, manifestada por síntomas y signos característicos, y cuya evolución es más o menos previsible".

Índice

Desarrollo.....	3-4
Conclusión.....	5
Bibliografía.....	6

EMPACHO

De acuerdo al Diccionario producido por la Real Academia Española, el empacho es definido como una "indigestión de la comida" y a su vez, el término indigestión es considerado como un "trastorno que por esta causa padece el organismo".



DIARREA

Se le llama diarrea a las heces acuosas y blandas. Usted tiene diarrea si evacúa heces sueltas tres o más veces en un día. La diarrea aguda dura un corto tiempo y es un problema común. Por lo general, dura uno o dos días, pero puede durar más tiempo. Luego desaparece sola.

ESTREÑIMIENTO

El estreñimiento crónico se caracteriza por las deposiciones poco frecuentes o la dificultad para evacuar, lo que se manifiesta durante varias semanas o más. El estreñimiento suele describirse como una frecuencia de deposiciones inferior a tres veces por semana.

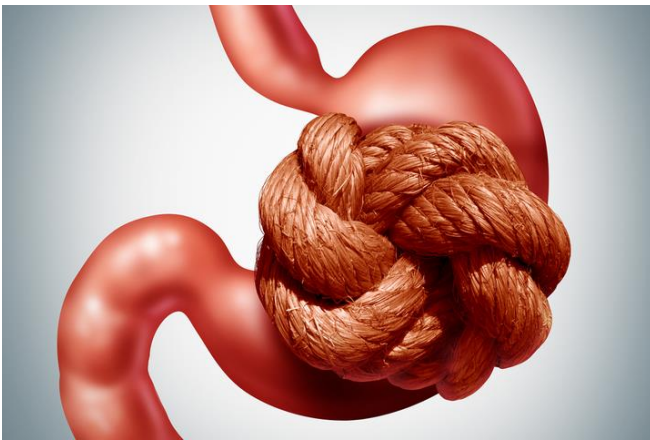

P.ESQUELETICOS Y MUSCULAR

Es una separación de dos extremos de los huesos en el lugar donde se encuentran en una articulación. Una articulación es el lugar en donde dos huesos se conectan, lo que permite el movimiento. Una articulación luxada es una articulación donde los huesos ya no están en su posición normal.

FRACTURA

Una fractura es una ruptura parcial o total del hueso. Cuando se produce una fractura, esta se clasifica como abierta o cerrada:

- Fractura abierta (también llamada fractura compuesta): El hueso asoma por la piel y se puede ver, o una herida profunda expone el hueso a través de la piel.
- Fractura cerrada (también denominada fractura simple). El hueso se rompe, pero la piel permanece intacta.



ESGUINCE

Un esguince es un estiramiento o desgarramiento de los ligamentos, las bandas resistentes de tejido fibroso que conectan dos huesos en las articulaciones. La ubicación más común de un esguince es el tobillo.

P. RESPIRATORIOS

La bronquitis aguda, a veces también llamada resfriado de pecho, ocurre cuando las vías respiratorias en el pulmón se inflaman y producen mucosidad en los pulmones. Eso es lo que lo hace toser. La bronquitis aguda puede durar menos de 3 semanas.

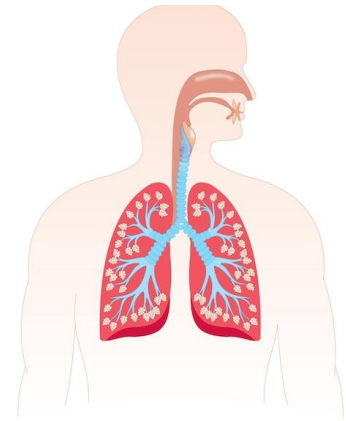

NEUMONIA

La neumonía es una infección que inflama los sacos aéreos de uno o ambos pulmones. Los sacos aéreos se pueden llenar de líquido o pus (material purulento), lo que provoca tos con flema o pus, fiebre, escalofríos y dificultad para respirar. Diversos microorganismos, como bacterias, virus y hongos, pueden provocar neumonía.

TOS FERINA

Es una enfermedad bacteriana altamente contagiosa que ocasiona una tos violenta e incontrolable que puede dificultar la respiración. A menudo se escucha un sonido "convulsivo" profundo cuando la persona trata de inspirar.

Conclusión

El concepto puede utilizarse como sinónimo de enfermedad (un proceso y status causado por una afección que modifica el estado ontológico de salud): “El paciente falleció el pasado sábado a causa de un penoso padecimiento”, “Este es un padecimiento que avanza de manera silenciosa y que resulta muy difícil de curar”, “Hace dos semanas que no voy a trabajar por un padecimiento en la vista”.

BIBLIOGRAFÍA

antología de la institución

<https://plataformaeducativauds.com.mx/assets/docs/libro/LEN/4d77ee2a0eae65357583df5f24dcf791-LC-LEN802%20ENFERMER%C3%8DA%20Y%20PR%C3%81CTICAS%20ALTERNATIVAS%20EN%20SALUD.pdf>