



Mi Universidad

SUPER NOTA

Nombre del Alumno: Leydy Beatriz león Jiménez

Nombre del tema: Medicina Tradicional Y Salud

*Nombre de la Materia: Enfermería y Practicas
Alternativas de la salud*

Nombre del profesor: L.E.E.P Selene Ramírez Reyes

Nombre de la Licenciatura: Enfermería

Cuatrimestre: 8°A Ejecutivo

Contenido

Introducción	3
SALUD	4
ENFERMEDAD.....	5
MEDICINA.....	6
ATENCION A LA SALUD	7

Introducción

En la siguiente super nota estaremos hablando sobre los conceptos base de lo que es la medicina tradicional, ya que es necesario contar con este conocimiento para poder entender lo que engloba la medicina tradicional en diferentes culturas ya que desde tiempos remotos el ser humano a buscado la manera de curarse y en ello el uso de lo que estaba a su alcance

Pero veamos los conceptos que se nos piden:

SALUD



Concepto complejo que abarca muchas dimensiones de nuestro bienestar más allá de la ausencia de enfermedad.



MEDICINA TRADICIONAL

De acuerdo a la OMS

Es la suma de conocimientos, técnicas y prácticas fundamentadas en las teorías, creencias y experiencias propias de diferentes culturas



Principios de la Bioética

✚ Autónoma : el paciente tiene el derecho a contar con toda la información relevante para optar por un tratamiento y a conocer las distintas alternativas.



✚ No maleficencia: se refiere al deber de no perjudicar o, en su caso, al menor daño posible.



✚ Beneficencia: No es suficiente demostrar que los tratamientos de la medicina tradicional no dañan, sino que es necesario contar con la evidencia de que, en efecto, benefician a quien los recibe



✚ Justicia: Si los tratamientos no son efectivos contra los padecimientos de los pacientes, no es justo hacerles creer que dichos tratamientos funcionan, y menos justo hacer que paguen por ellos.

ENFERMEDAD



considerada como cualquier estado donde haya un deterioro de la salud del organismo humano.

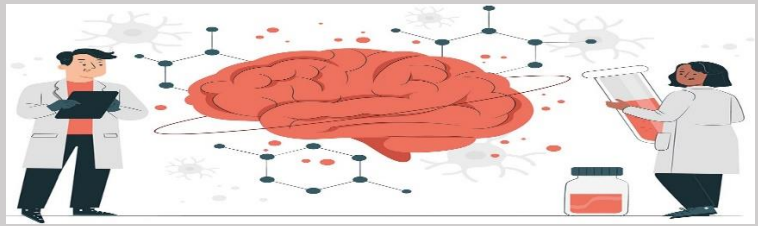

Se la puede considerar:

- ✚ una subjetiva, que es el malestar
- ✚ objetiva, que es la que afecta a la capacidad de funcionar

Manifestaciones Clínicas

Síntomas

Referencia subjetiva que da el enfermo sobre la propia percepción de las manifestaciones de la enfermedad que padece.



Manifestaciones Clínicas

Indicios provenientes del examen o exploración psicofísica del paciente



Etiología

Los factores causales

Factores endógenos: determinados por la dotación genética de la persona: genéticas, predisposición, constitución de una persona.

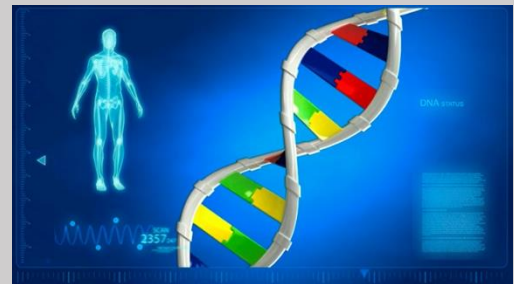

Factores exógenos: medio-ambientales, comprende el conjunto de valores naturales, sociales y culturales existentes en un lugar y un momento determinado, que influyen en la vida del hombre y en las generaciones venideras.

MEDICINA



- ❖ Puede ser vista como una actividad, o como un cuerpo de conocimiento y se considera como ciencia que facilita la practica de la medicina.



- ❖ Puede ser vista como una actividad, o como un cuerpo de conocimiento y se considera como ciencia que facilita la práctica de la medicina.



- ❖ La medicina, junto a la farmacia, la enfermería y otras disciplinas, forman el grupo de las ciencias de la salud, dedicadas al diagnóstico, la prevención y el tratamiento de las enfermedades.



ATENCIÓN A LA SALUD

- ❖ conjunto de procesos a través de los cuales se concreta la provisión de prestaciones y cuidados de salud a un individuo, un grupo familiar, una comunidad y/o una población



Objetivos

- ❖ la asistencia sanitaria presupone que es posible contribuir a la salud garantizando un agregado de atenciones que permitan, en primer lugar, conservar la salud de las personas.



- ❖ Evitar el deterioro de la salud de la población tanto cuanto lo permita el conocimiento médico y los recursos disponibles.



- ❖ Recuperar la salud de quienes han enfermado para que logren sanar



- ❖ Detectar tan precozmente como fuera posible y evitar el agravamiento, en especial de aquellas enfermedades para las cuales aún no se ha identificado una cura.

Conclusión

Como podemos ver en estos conceptos nuestro trabajo es arduo la responsabilidad que debemos a nuestros clientes no solo es lo empírico, si no que debemos tener el conocimiento y las bases para fundamentar lo que estamos haciendo y así brindar un servicio de calidad a nuestros clientes y trabajar de la mano con medicina tradicional, ya que es uno de los medios en que la gente mas acude ya sea por costumbres o por creencia.

Referencia bibliográfica

<https://plataformaeducativauds.com.mx/assets/docs/libro/LEN/4d77ee2a0eae65357583df5f24dcf791-LC-LEN802%20ENFERMER%C3%8DA%20Y%20PR%C3%81CTICAS%20ALTERNATIVAS%20EN%20SALUD.pdf>