



Nombre del Alumno: Jessica López Hernández

Nombre del tema: Padecimientos: Digestivos, Respiratorios, Circulatorios, Nerviosos, Endocrino, Esqueléticos, Muscular.

Materia: Enfermería Y Practicas Alternativas De Salud

Nombre del profesor: Selene Ramírez Reyes

Nombre de la Licenciatura: Enfermería

Cuatrimestre: 8 Octavo A Semiescolarizado

ÍNDICE

Introducción.....	3
Desarrollo.....	4,8
Conclusión.....	9
Bibliografía.....	10

INTRODUCCIÓN

Desde la perspectiva biomédica, la palabra más empleada es la de enfermedad; desde el punto de vista del paciente, el término que describe mejor su experiencia es padecimiento. Las enfermedades o trastornos mentales son afecciones que impactan su pensamiento, sentimientos, estado de ánimo y comportamiento. Pueden ser ocasionales o duraderas (crónicas). Pueden afectar su capacidad de relacionarse con los demás y funcionar cada día.

PADECIMIENTOS DIGESTIVO, RESPIRATORIO, CIRCULATORIO, NERVIOSO, ENDOCRINO, ESQUELÉTICO, MUSCULAR.

EMPACHO



"indigestión de la comida" y a su vez, el término indigestión es considerado como un "trastorno que por esta causa padece el organismo", cuando existe un alimento o alguna sustancia "que no se digiere o se digiere con dificultad".

EPIDEMIOLOGIA

Se trata de una enfermedad que afecta a todas las personas, sin importar su edad, género o grupo social. Se ha constituido como una entidad patológica dependiente de la cultura propia de la población latina de América.

DIARREA

CONCEPTO

Se le llama diarrea a las heces acuosas y blandas. Usted tiene diarrea si evacúa heces sueltas tres o más veces en un día. La diarrea aguda dura un corto tiempo y es un problema común. Por lo general, dura uno o dos días, pero puede durar más tiempo.

SÍNTOMAS

- Calambres o dolor en el abdomen
- Necesidad urgente de ir al baño
- Pérdida del control intestinal

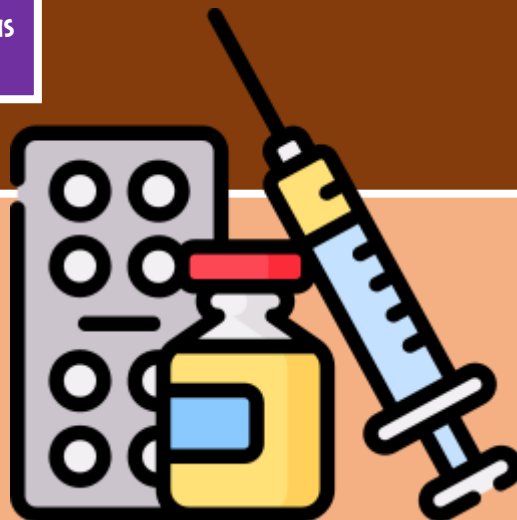

ESTREÑIMIENTO

CONCEPTO

El estreñimiento crónico se caracteriza por las deposiciones poco frecuentes o la dificultad para evacuar, lo que se manifiesta durante varias semanas o más. El estreñimiento suele describirse como una frecuencia de deposiciones inferior a tres veces por semana.

SÍNTOMAS

- Defecar menos de tres veces por semana.
- Tener heces grumosas o duras.
- Hacer esfuerzo para defecar.
- Sentir como si tuvieras una obstrucción en el recto que evita que puedas defecar.
- Sentir como si no pudieras vaciar completamente el



PADECIMIENTOS ESQUELÉTICO Y MUSCULAR

LUXASIONES

Es una separación de dos extremos de los huesos en el lugar donde se encuentran en una articulación. Una articulación es el lugar en donde dos huesos se conectan, lo que permite el movimiento.

CAUSAS

Las luxaciones generalmente son causadas por un impacto súbito a la articulación. Esto por lo general se presenta después de un golpe, una caída u otro traumatismo.



FRACTURA



CONCEPTO

Es una ruptura, generalmente en un hueso. si el hueso roto rompe la piel, se denomina fractura abierta o compuesta.

SÍNTOMAS

- ✚ Dolor repentino
- ✚ Dificultad para usar o mover el área lesionada o las articulaciones cercanas
- ✚ Hinchazón
- ✚ Deformidad evidente
- ✚ Color amarillado o azul en la piel

ESGUINCE

CONCEPTO

Un esguince es un estiramiento o desgarro de los ligamentos, las bandas resistentes de tejido fibroso que conectan dos huesos en las articulaciones. La ubicación más común de un esguince es el tobillo.

SÍNTOMAS

- ✚ Dolor
- ✚ Hinchazón
- ✚ Hematomas
- ✚ Capacidad limitada para mover la articulación
- ✚ Escuchar o sentir un pop.



PADECIMIENTOS RESPIRATORIOS

BRONQUITIS

Inflamación del revestimiento de los conductos bronquiales que transportan el aire dentro y fuera de los pulmones.

CAUSA

Lo que generalmente causa la bronquitis aguda es un virus. A veces, también la puede ser causada por bacterias.

SÍNTOMAS

- + Tos
- + Dolor de pecho
- + Cansancio
- + Dolor de cabeza
- + Dolores corporales
- + Dolor de garganta



NEUMONÍA

CONCEPTO

La neumonía es una infección que inflama los sacos aéreos de uno o ambos pulmones. Los sacos aéreos se pueden llenar de líquido o pus (material purulento), lo que provoca tos con flema o pus, fiebre, escalofríos y dificultad para respirar.

SÍNTOMAS

- + Dolor en el pecho
- + Fatiga
- + Fiebre
- + Náuseas
- + Dificultad para respirar
- + Tos
- + Escalofríos

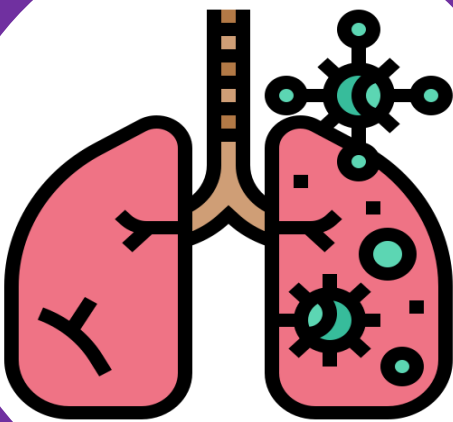

TOS FERINA



CONCEPTO

Es una enfermedad bacteriana altamente contagiosa que ocasiona una tos violenta e incontrolable que puede dificultar la respiración.

TRATAMIENTO

Los antibióticos, como eritromicina, pueden hacer desaparecer los síntomas más rápidamente si se inician a tiempo. Desafortunadamente, la mayoría de las personas reciben el diagnóstico demasiado tarde cuando los antibióticos no son muy efectivos.

ESPANTOS

CONCEPTO

“Enfermedad tradicional” cuya definición en los códigos biomédicos se ha traducido en términos psiquiátricos.

T. DE LA PIEL

Los trastornos de la piel varían mucho en cuanto a síntomas y gravedad. Pueden ser temporales o permanentes, y podrían ser indoloros o causar dolor. Algunas de sus causas son circunstanciales, mientras que otras pueden ser genéticas.

CONCLUSIÓN

Los padecimientos son considerados como cualquier estado donde haya un deterioro de la salud del organismo humano. Todas las enfermedades implican un debilitamiento del sistema natural de defensa del organismo o de aquellos que regulan el medio interno.

BIBLIOGRAFÍA

Antología de la institución

<https://plataformaeducativauds.com.mx/assets/docs/libro/LEN/4d77ee2a0eae65357583df5f24dcf791-LC-LEN802%20ENFERMER%C3%8DA%20Y%20PR%C3%81CTICAS%20ALTERNATIVAS%20EN%20SALUD.pdf>