



Mi Universidad

cuadro sinóptico

Nombre del Alumno: Lourdes Álvarez Hernández

Nombre del tema: tetralogía de Fallot

Parcial: II

Nombre de la Materia: enfermería clínica

Nombre del profesor: Cecilia de la cruz Sánchez

Nombre de la Licenciatura: enfermería

Cuatrimestre: 5to

tetralogía de fallot

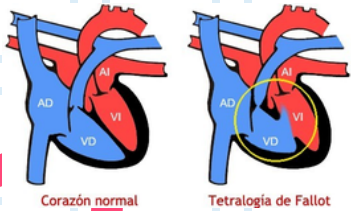

Corazón normal

Tetralogía de Fallot

definición

es una malformación congénita cardíaca caracterizada por la aparición de un defecto ventricular, una estenosis infundibular pulmonar, hipertrofia ventricular derecha y dextro posición de la aorta

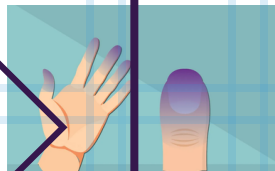

características

- cabalgamiento de la aorta
- hipertrofia ventricular derecha

signos y síntomas

- cianosis
- pérdida de conocimiento
- soplo cardíaco

métodos de diagnóstico

- radiografía de tórax
uso de rayos X para capturar una imagen en la cual se observa la silueta del corazón.

factores de riesgo

- consumo de alcohol durante el embarazo

- estenosis de la válvula pulmonar
- comunicación interventricular

- estrechamiento de las falanges
- dificultad para respirar y alimentarse

ecocardiograma

- se aplica ondas de ultrasonido al corazón del cual se obtienen imágenes para su posterior interpretación.

- presencia de enfermedad vírica.
- mala nutrición durante el embarazo.
- uno de los padres tiene tetralogía de Fallot.



fuentes bibliográficas

1. antología UDS
2. <https://www.mindomo.com/es/mindmap/tetralogia-de-fallot-91e76058d5c34ef3b8c2a64d7fbdabfe>
3. https://www.google.com/search?q=imagen+enfermedad+virica+gente&rlz=1C1AVFC_esMX1086MX1094&oq=imagen+enfermedad+virica+gente&gs