



Nombre del alumno:

Yarix Karina Escobar González

Nombre del profesor:

Lic. Rebeca Marili Vázquez Escobar

Nombre del trabajo:

Súper nota IV

Materia:

Enfermería clínica II

Grado:

Quinto cuatrimestre

Licenciatura en Enfermería

Frontera Comalapa, Chiapas a 06 de Abril de 2024



CÁNCER PULMONAR

El cáncer de pulmón se origina cuando las células comienzan a reproducirse de manera descontrolada, forman un tumor y se trasladan a otras partes del organismo donde comienzan a crecer y a formar nuevos tumores que remplazan al tejido normal. Generalmente comienza en las células que envuelven los bronquios, los bronquiolos y/o los alvéolos.

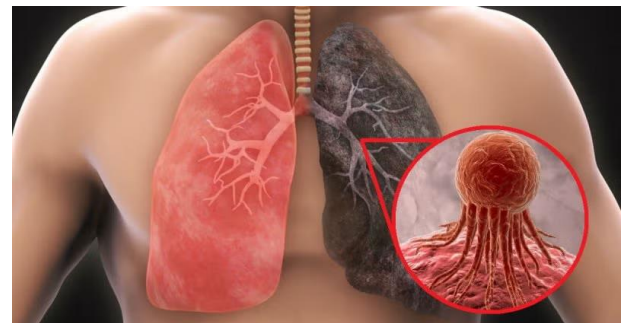

	DOLOR CONSTANTE EN EL PECHO AL TOSER O RESPIRAR		CAMBIOS EN LA VOZ Y APARICIÓN DE RONQUERA
	TOS PERSISTENTE		FATIGA
	PÉRDIDA DE APETITO Y/O DE PESO		PRESENCIA DE RUIDOS Y PITIDOS CON LA RESPIRACIÓN
	ESPUTOS CON SANGRE		DOLOR DE HUESOS



Síntomas:

- ❖ Tos persistente
- ❖ Dolor constante en el pecho, al respirar profundamente o toser
- ❖ Secreciones con sangre o de color metal oxidado
- ❖ Fatiga
- ❖ Pérdida de peso
- ❖ Dolor en los huesos

Causas:

Aunque la principal causa es el tabaquismo, miles de no fumadores fallecen a cada año a causa de esta enfermedad.



CÁNCER DE PULMÓN
FACTORES DE RIESGO

		
Edad	Fumar	Exposición a humo de tabaco
		
Antecedentes familiares de cáncer	Contaminación del aire	Exposición a sustancias químicas



Factores de riesgo:

- ❖ Antecedentes de enfermedades pulmonares
- ❖ Edad
- ❖ Genética
- ❖ Ser fumador pasivo



Tratamiento:

Aproximadamente un tercio de los pacientes con cáncer pulmonar son diagnosticados con la enfermedad localizada, puede tratarse, ya sea mediante resección quirúrgica, o si el paciente no es un candidato para una resección quirúrgica completa, con radioterapia

Prevención:

Entre las medidas de prevención, lo más importante hoy en día es el abandono del hábito de fumar.

En las industrias donde los trabajadores están expuestos a sustancias cancerígenas en el ambiente, se debe tomar medidas de seguridad para su protección. Deben someterse a un examen médico anual y control radiológico del pulmón.

