



Mi Universidad

Súper nota

NOMBRE DEL ALUMNO: Liliana Tomas Morales

TEMA: cáncer pulmonar.

PARCIAL: 4

MATERIA: enfermería clínica II

NOMBRE DEL PROFESOR: Lic. Rebeca Marili Vásquez Escobar.

LICENCIATURA: Enfermería

CUATRIMESTRE: 5

CÁNCER PULMONAR

Es una enfermedad en la cual las células del cuerpo comienzan a multiplicarse sin control.

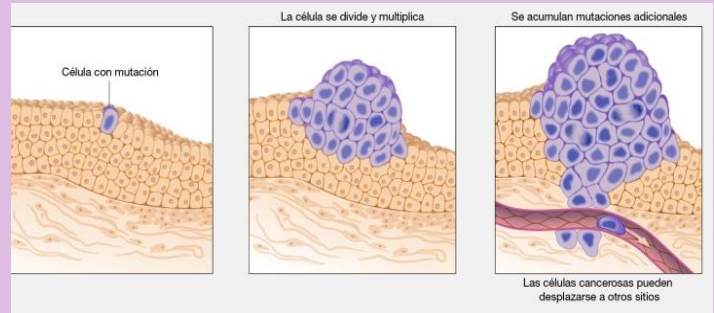

El cáncer de pulmón comienza en los pulmones y se puede diseminar a los ganglios linfáticos o a otros órganos del cuerpo, como el cerebro.

Se origina principalmente por fumar, en nuestros pulmones hay alveolos que son los que apartan el oxígeno en dos grupos.

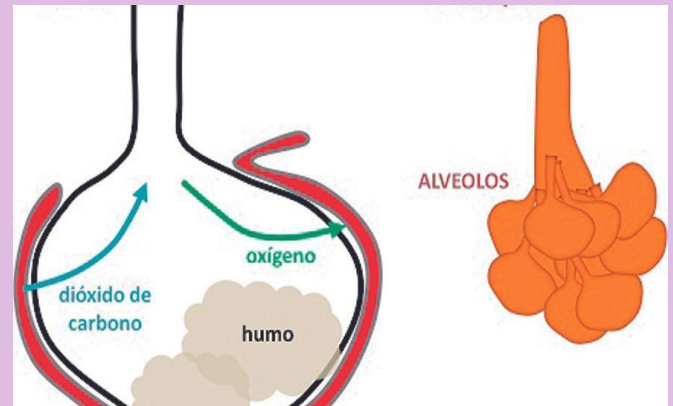

Síntomas

Causas:
Fumador pasivo



Consecuencias:

- Debe de estar alerta ante la tos persistente.
- Dificultad para respirar y dolor del tórax.
- Cualquier cambio de volumen, olor o presencia de sangre.

Tratamiento:

Puede tratarse, ya sea mediante resección quirúrgica, o si el paciente no es un candidato para una resección quirúrgica completa, con radioterapia.

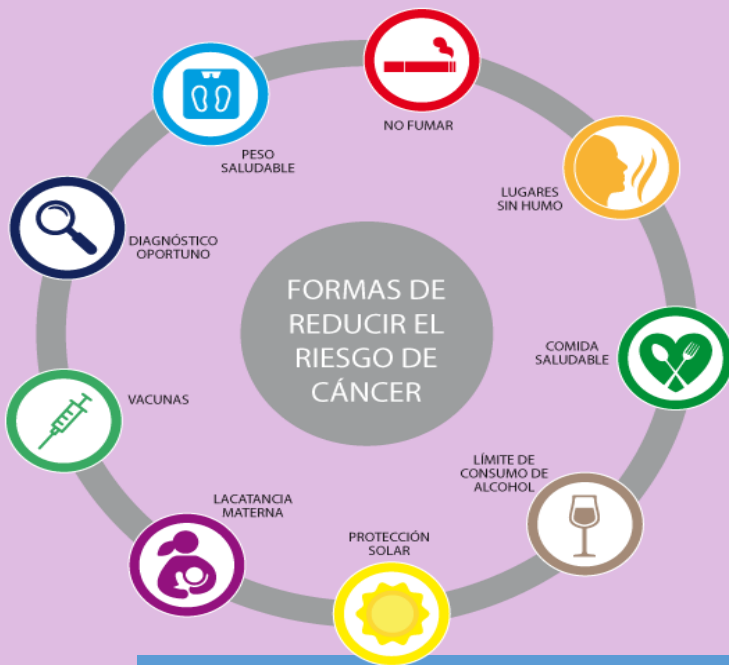

Prevención:

Evitar fumar, evitar donde los trabajadores están expuestos a sustancias cancerígenas, tomar medidas de seguridad para la propia protección.