



Nombre del Alumno: Kenny Janeth Hernández Morales

Nombre del tema: cáncer pulmonar

Parcial: 4

Nombre de la Materia: Enfermería clínica II

Nombre del profesor: Rebeca Marili Vázquez Escobar

Nombre de la Licenciatura: Enfermería

Cuatrimestre: 5

CÁNCER DE PULMÓN.

Es un cáncer que se forma en los tejidos del pulmón, generalmente en las células que recubren los conductos de aire.

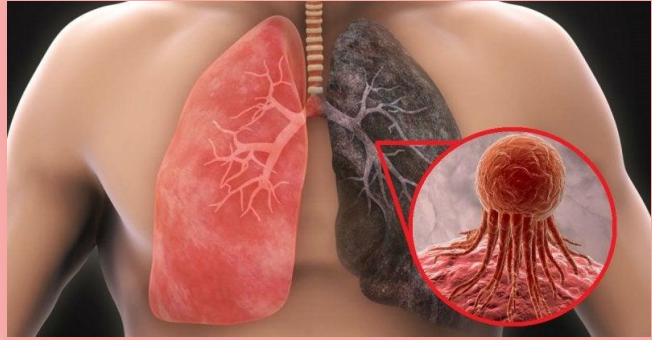

Hay dos tipos principales

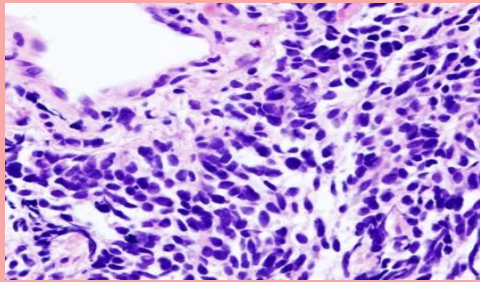

Cáncer de pulmón de células pequeñas

Cáncer de pulmón de células no pequeñas.



Factores de riesgo

El tabaquismo

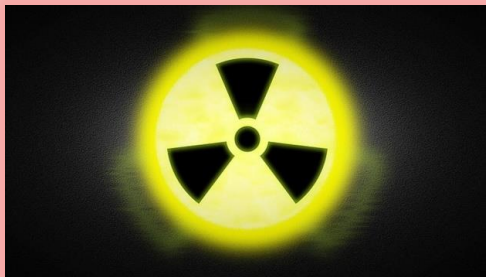

Exposición a radiación

Antecedentes familiares de cáncer de pulmón



Síntomas



Dolor o molestias en el pecho

Tos que no desaparece



Sangre en el esputo

Pérdida de peso

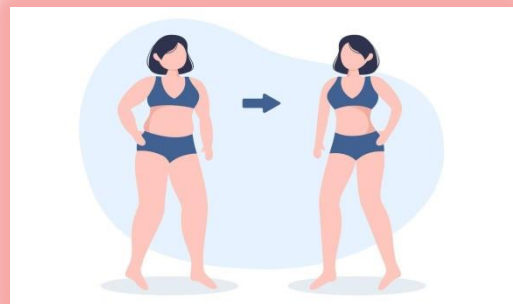

Hinchazón en la cara y / o venas en el cuello.

Cómo se diagnostica

Un examen físico





Su historia clínica

Una biopsia del pulmón

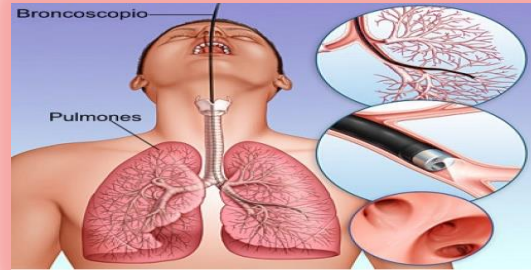

Tratamientos



Cirugía

Quimioterapia



Radioterapia

Electrocauterización





Terapia fotodinámica