



UNIVERSIDAD DEL SURESTE

ACTIVIDAD: SUPER NOTA

TEMA: CARACTERISTICAS CORTE T-BONE

DOCENTE: MARIA DE LOURDES DOMINGUEZ FIGUEROA

MATERIA: PRODUCCION SUSTENTABLE DE LA CARNE

ALUMNA: VIVIANA GUADALUPE CRUZ HERNANDEZ

CUATRIMESTRE: OCTAVO

PARCIAL: 3RO

LICENCIATURA: MEDICINA VETERINARIA Y ZOOTECNIA

CORTE T-BONE

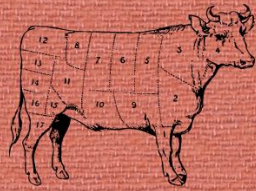

CARACTERÍSTICAS

Origen

proviene de la parte baja del lomo, conocido como short loin



FORMA



su hueso tiene forma de "t". Se caracteriza por hacerse de forma transversal a las costillas, de que se incluyen dos piezas de carne distintas de cada lado del hueso.

GROSOR IDEAL

1 1/2 Pulgada

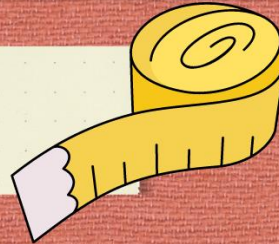

MARMOLEO

Es bajo

RECOMENDACIONES

Se recomienda en término de 3/4 para conservar su suavidad y jugosidad. Se recomienda marinarlo al natural para mejorar su sabor y textura.



BIBLIOGRAFIA:

<https://www.jtcarnes.com/cortes/t-bone>

<https://www.ranchoel17.com/products/t-bone?variant=9472640122924>