



MI UNIVERSIDAD

Nombre del alumno.

Karol Rodríguez Escolástico

Nombre del tema:

Enfermería y bioética en el cuidado

Parcial:

1ro

Nombre de la materia:

Bioética

Nombre del profesor:

Lic. Luisa Bethel López Sánchez

Licenciatura:

Enfermería

Cuatrimestre:

2do

Fecha de entrega. 9/Abril/2024

ENFERMERIA Y BIOETICA EN EL CUIDADO

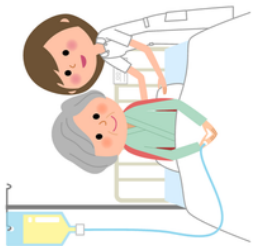

MODELOS Y PRINCIPIOS DE LA BIOETICA

Dignidad humana, derechos humanos y justicia. Es la obligación de promover el respeto universal hacia las personas

Efectos beneficiosos. Se refiere al bienestar de las personas, reduciendo los daños y aprovechando al máximo los beneficios de las prácticas sociales.

Diversidad cultural, pluralismo y tolerancia. Relacionados con la necesidad de tener en cuenta diferentes escalas de valores dentro de los límites de otros principios morales.

Solidaridad, igualdad y cooperación. La importancia de la acción en colaboración, el intercambio de conocimientos científicos y la no discriminación.

METODOLOGIA PARA LA TOMA DE DECISIONES

Investigar la Situación.

- Problema
- Diagnostico
- Identificación de objetivos

Revisar Alternativas de solución.

Sencilla en el caso de la mayor parte de las decisiones programadas

Evaluar las alternativas y elegir la mejor entre las disponibles:

¿Es viable la alternativa? ¿Cuenta el sistema con los recursos necesarios para llevar a cabo la alternativa? ¿Satisface la alternativa todas las obligaciones jurídicas y éticas de la organización.

Implantar la decisión y monitorearla.

Hacer planes para abordar los requisitos y problemas

COMITES DE BIOETICA Y ETICA (PAPEL DE LA ENFERMERIA)

Se comprende como un espacio de reflexión, deliberación y educación, en un ambiente de libertad y de tolerancia

Objetivos de los Comités Hospitalarios de Bioética

- Asesorar al personal de salud y usuarios en relación con los problemas y dilemas bioéticos.
- Fungir como foro para la reflexión de problemas y casos bioéticos.
- Promover la participación de la población en el debate de los problemas bioéticos.

HUMANIZACION DEL CUIDADO

Es la interacción entre los conocimientos de la ciencia y los valores del ser humano para poder establecer una asistencia con calidad centrada individuo, a través de un vínculo.

Basada en 3 premisas

- Num 1. El cuidado (y la enfermería) han existido en todas las sociedades.
- Num 2. La claridad de la expresión de ayuda y de los sentimientos.
- Num3. El grado de genuinidad y sinceridad de la expresión de la enfermera

FACTORES DE DESHUMANIZACIÓN DE LA PRÁCTICA SANITARIA

Consiste en el trato al paciente como a un objeto, sin considerar sus rasgos personales e individuales, prescindiendo de sus sentimientos y valores

Rasgos más comunes de la despersonalización

La «cosificación» del paciente
Falta de calor en la relación humana
Ausencia de un entereveramiento creativo
Violación de los derechos del enfermo