

**Nombre del alumno: Manolo de Jesús Ulin Gutiérrez**

**Nombre del tema: Mapa conceptual**

**Tema: Aparato respiratorio**

**Parcial: 2do parcial**

**Nombre de la materia: ANATOMIA Y FISILOGIA II**

**Nombre del profesor(a): Jaime Helarías Cerón**

**Nombre de la licenciatura: Enfermería**

**Cuatrimestre: 2er cuatrimestre**

# ANATOMIA DEL APARATO RESPIRATORIO



Es la principal vía de acceso para la entrada y salida de aire de los pulmones.

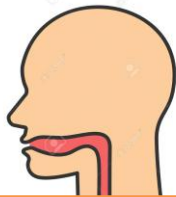

## FARINGE

Tubo muscular hueco dentro del cuello que comienza detrás de la nariz y se comunica con la laringe y el esófago.



## LARINGE

Área de la garganta que contiene las cuerdas vocales y que se usa para respirar, tragar y hablar.



## TRAQUEA.

Vía respiratoria que va de la laringe hasta los bronquios

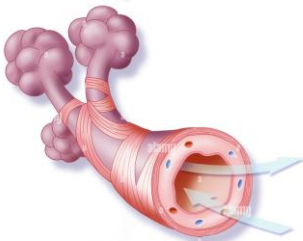

**BRONQUIOS:** Los bronquios son dos tubos que se ramifican desde la tráquea y llevan aire a los pulmones.

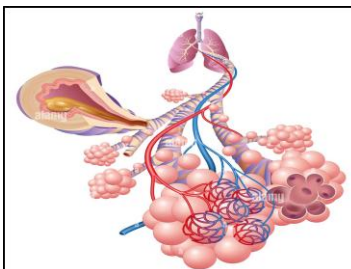

## BRONQUIOLOS.

dos tubos que se ramifican desde la tráquea y llevan aire a los pulmones.

PULMONES



Son un par de órganos esponjosos de color gris rosáceo que se encuentran en el pecho.