



Universidad del sureste

**Nombre del catedrático: Medico Sergio Chong**

**Nombre de alumno: Vania Martínez López**

**Materia: Bovinos**

**Cuatrimestre: 5B**

**Fecha: 05 de Abril del 2024**

Bibliografía

Diapositivas de la clase

# FIEBRE AFTOSA

Bovinos



## SIGNIFICADO

Los animales se ven gravemente afectados y el período de convalecencia es tan prolongado, que la producción de carne y leche se afecta considerablemente

## SIGNOS

Descenso en la producción de leche, fiebre, postración y anorexia, seguidas de la aparición de la estomatitis aguda y dolorosa



## ETIOLOGIA

Miembro de la familia Picornaviridae el género Aphthovirus

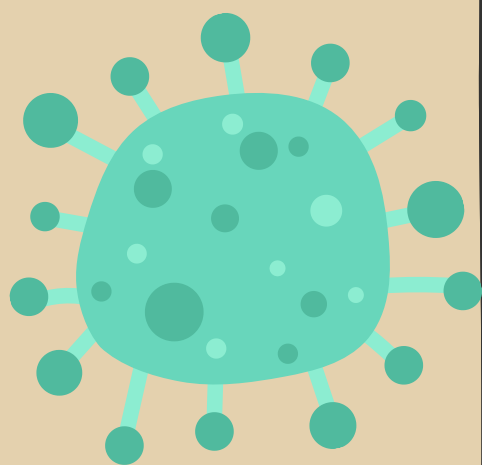

## PATOGENIA

El virus penetra por ingestión, inhalación e incluso experimentalmente (laboratorio), llegando a la corriente sanguínea donde muestra predilección por el epitelio de boca y patas y, en menor grado, por el de los pezones

