



UNIVERSIDAD DEL SURESTE CAMPUS TAPACHULA

**MATERIA: Patología y técnicas quirúrgicas en
ovinos y caprinos**

DOCENTE: Sergio Chong Velázquez MVZ

ALUMNO: Edgar Caleb Najera Moreno

CUATRIMESTRE: 5 A

**LICENCIATURA: MEDICINA VETERINARIA Y
ZOOTECNIA**

FECHA: sábado 9 de marzo 2024

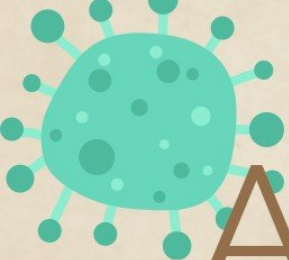

Anaplasmosis

La Anaplasmosis es una enfermedad causada por la bacteria *Anaplasma* que afecta a animales y humanos. A lo largo de la historia, esta enfermedad ha tenido un impacto significativo en la salud y la economía de diversas regiones del mundo. En este ensayo, exploraremos el contexto histórico de la Anaplasmosis, las figuras clave en su estudio, su impacto en la sociedad y la identificación de personas influyentes que han contribuido al campo de la Anaplasmosis. También analizaremos varias perspectivas sobre la enfermedad, proporcionando un análisis bien razonado que aborde tanto los aspectos positivos como negativos. Finalmente, consideraremos posibles desarrollos futuros relacionados con la Anaplasmosis.

En primer lugar, es crucial comprender el contexto histórico de la Anaplasmosis para apreciar la magnitud de su impacto. La enfermedad se identificó por primera vez en el siglo XIX en ganado bovino en los Estados Unidos. Desde entonces, se ha extendido a nivel mundial, afectando a una amplia variedad de animales domésticos y silvestres, así como a los seres humanos. A medida que la globalización ha facilitado el transporte de animales y mercancías, la Anaplasmosis se ha convertido en un problema de salud pública en muchas partes del mundo.

Figuras clave en el estudio de la Anaplasmosis incluyen a investigadores, veterinarios y epidemiólogos que han contribuido a la comprensión de la enfermedad y a su prevención. Entre ellos se encuentran científicos como Theodore R. J. Houck, quien descubrió la bacteria *Anaplasma marginale* en ganado bovino en la década de 1930, y John R. Stich, cuyas investigaciones han mejorado el diagnóstico y tratamiento de la Anaplasmosis en humanos. Estos expertos han desempeñado un papel fundamental en el avance del conocimiento sobre la enfermedad y en la implementación de estrategias para su control.

El impacto de la Anaplasmosis en la sociedad es significativo, tanto desde una perspectiva económica como de salud pública. En el ámbito de la ganadería, la enfermedad puede causar pérdidas económicas sustanciales debido a la disminución de la productividad de los animales infectados. Además, la Anaplasmosis en humanos puede resultar en síntomas graves, como fiebre, dolor de cabeza y fatiga, lo que puede afectar la calidad de vida de las personas afectadas. Por lo tanto, es crucial abordar la Anaplasmosis desde una perspectiva integral que considere tanto la salud animal como la humana.

En términos de personas influyentes que han contribuido al campo de la Anaplasmosis, es importante mencionar a expertos como Agustín Estrada-Peña, cuya investigación ha ampliado nuestra comprensión de la epidemiología de la enfermedad y ha proporcionado información valiosa para el desarrollo de estrategias de control. Otro científico destacado en este campo es José de la Fuente, cuyos estudios han mejorado el diagnóstico de la Anaplasmosis y han contribuido a la identificación de posibles vacunas y tratamientos.

Al analizar diversas perspectivas sobre la Anaplasmosis, es importante considerar tanto los aspectos positivos como negativos de la enfermedad. Por un lado, los avances en el diagnóstico y tratamiento de la Anaplasmosis han mejorado la atención médica para los pacientes afectados. Por otro lado, la resistencia a los antibióticos y la falta de vacunas eficaces siguen siendo desafíos importantes en el manejo de la enfermedad. En este sentido, es crucial seguir investigando y desarrollando nuevas estrategias para controlar la Anaplasmosis y prevenir su propagación.

En cuanto a posibles desarrollos futuros relacionados con la Anaplasmosis, es fundamental continuar invirtiendo en investigación y colaboración internacional para abordar los desafíos actuales en la prevención y control de la enfermedad. Esto incluye el desarrollo de vacunas más eficaces, el fortalecimiento de los sistemas de vigilancia epidemiológica y el fomento de prácticas agrícolas sostenibles que reduzcan el riesgo de transmisión de la Anaplasmosis entre animales y humanos. Además, la concienciación pública y la educación sobre la enfermedad son clave para prevenir su propagación y minimizar su impacto en la sociedad.

En resumen, la Anaplasmosis es una enfermedad zoonótica que presenta desafíos significativos para la salud animal y humana en todo el mundo. A lo largo de la historia, figuras clave en el campo de la Anaplasmosis han contribuido a mejorar nuestro conocimiento sobre la enfermedad y a desarrollar estrategias para su prevención y control. A medida que continuamos enfrentando los desafíos actuales y futuros relacionados con la Anaplasmosis, es esencial adoptar un enfoque holístico que aborde los aspectos positivos y negativos de la enfermedad y promueva la colaboración entre diferentes sectores para garantizar la salud y el bienestar de las poblaciones afectadas.



Bibliografía

Antología UDS

Aprendido en Clase