



Nombre del Alumna: YARITZA VELAZQUEZ ROBLERO

Nombre del tema: MAPA CONCEPTUAL

Parcial: I

Nombre del profe: ASLI BELEN ROBLERO CALDERON

Nombre de la Materia: METODOLOGIA DEL TRABAJO SOCIAL II

Cuatrimestre: 5

Nombre de la Licenciatura: TRABAJO SOCIAL Y GESTION COMUNITARIA

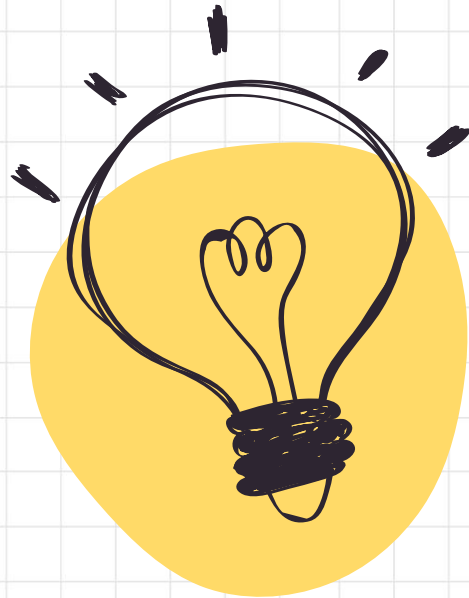

**EL PROCESO DE REFLEXION Y LA
EVALUACION DE LA ACCION
PROFESIONAL**

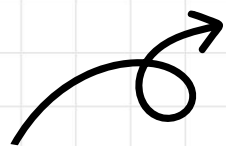

EL PENSAMIENTO COMPLEJO

1

El pensamiento complejo es un conjunto de habilidades que nos permiten realizar acciones avanzadas, como por ejemplo; comprender conceptos, generar ideas originales, utilizar la lógica y descomponer problemas en sus partes mas sencillas.

PENSAMIENTO COMPLEJO

2

Son capaces de encontrar la relación entre información proveniente de diferentes fuentes. Las personas con una gran capacidad de desarrollar pensamiento complejo suelen ser buenas entendiendo las bases de distintas ideas y conceptos.

3

como los conocimientos de cada persona sobre un área determinada, o su nivel de interés en la misma, pueden influir en gran medida en su capacidad para utilizar esta habilidad en ese ámbito.

4

CONCEPTO DE PENSAMIENTO COMPLEJO

Edgar Morin lo describió como una habilidad interdisciplinar, fundamental para todos los ámbitos en los que se necesita relacionar información aparentemente independiente o comprender y resolver problemas complejos.



El razonamiento básico se basa en el conjunto de conocimientos e información que hemos adquirido a lo largo de nuestra vida, a través de las experiencias que hemos vivido

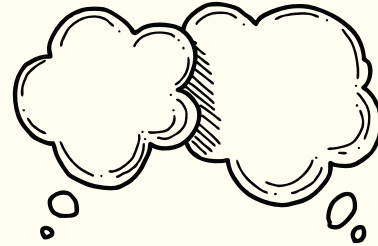

Nos otorga la capacidad de metacognición; es decir, la habilidad para darnos cuenta de lo que sabemos y lo que no.

RAZONAMIENTO BASICO

Es la capacidad de comprender la relación es una serie de números que siguen un orden determinado.

El razonamiento básico se encarga de realizar una serie de funciones sencillas que permiten manipularlos. Las más importantes son de memorizar, recordar y aplicar

En toda secuencia debe existir un patrón o regla que permita una sola respuesta posible



llll

RAZONAMIENTO CRITICO/ RAZONAMIENTO CREATIVO



el pensamiento complejo es el razonamiento critico

razonamiento creativo se trata de un conjunto de herramientas muy complicadas de utilizar

se trata de un conjunto de herramientas

con el razonamiento critico podemos plantear aquello que ya conocemos

El razonamiento creativo parte de la base del conocimiento puro adquirido mediante el pensamiento básico, o el que hemos reorganizado con el critico

sirve para adquirir nuevos conocimientos como ocurre con el básico, se utilizan para reorganizar todas las ideas ya presentes en nuestra memoria,

¿COMO FUNCIONA EL RAZONAMIENTO CRITICO?
Sus principales funciones son analizar el conocimiento que ya hemos adquirido previamente, encontrado asi patrones, descubriendo las ideas principales y clasificando la informacion.

ELEMENTOS
Propósito del pensamiento: meta objetivo.
Pregunta de cuestión: problema, asunto.
Información: datos, hechos.
Interpretación e inferencia: conclusiones, soluciones.
Conceptos: teorías, definiciones, leyes.
Supuestos: presuposiciones.

se utilizan habilidades como la sintetización, la elaboración, la creatividad o la imaginación para desarrollar nuevas ideas, formas de pensar y conceptos

todos los conocimientos creados a partir del razonamiento creativo deben ser evaluados mas tarde mediante el critico

es el proceso mental que combina la imaginación, la curiosidad, la flexibilidad, la exploración y la valentía para abordar problemas de manera diferente y encontrar soluciones novedosas.