

NOMBRE DEL ALUMNO:

Diana Jaxem Hernández Morales

NOMBRE DEL PROFESOR:

Rubén Eduardo Domínguez García

NOMBRE DEL TRABAJO:

Mapa conceptual

MATERIA:

Enfermería en urgencias y desastres

CUATRIMESTRE:

8°

GRUPO:

“A”

FUNDAMENTOS TEÓRICOS: BASES CONCEPTUALES PARA REALIZAR UNA INVESTIGACIÓN

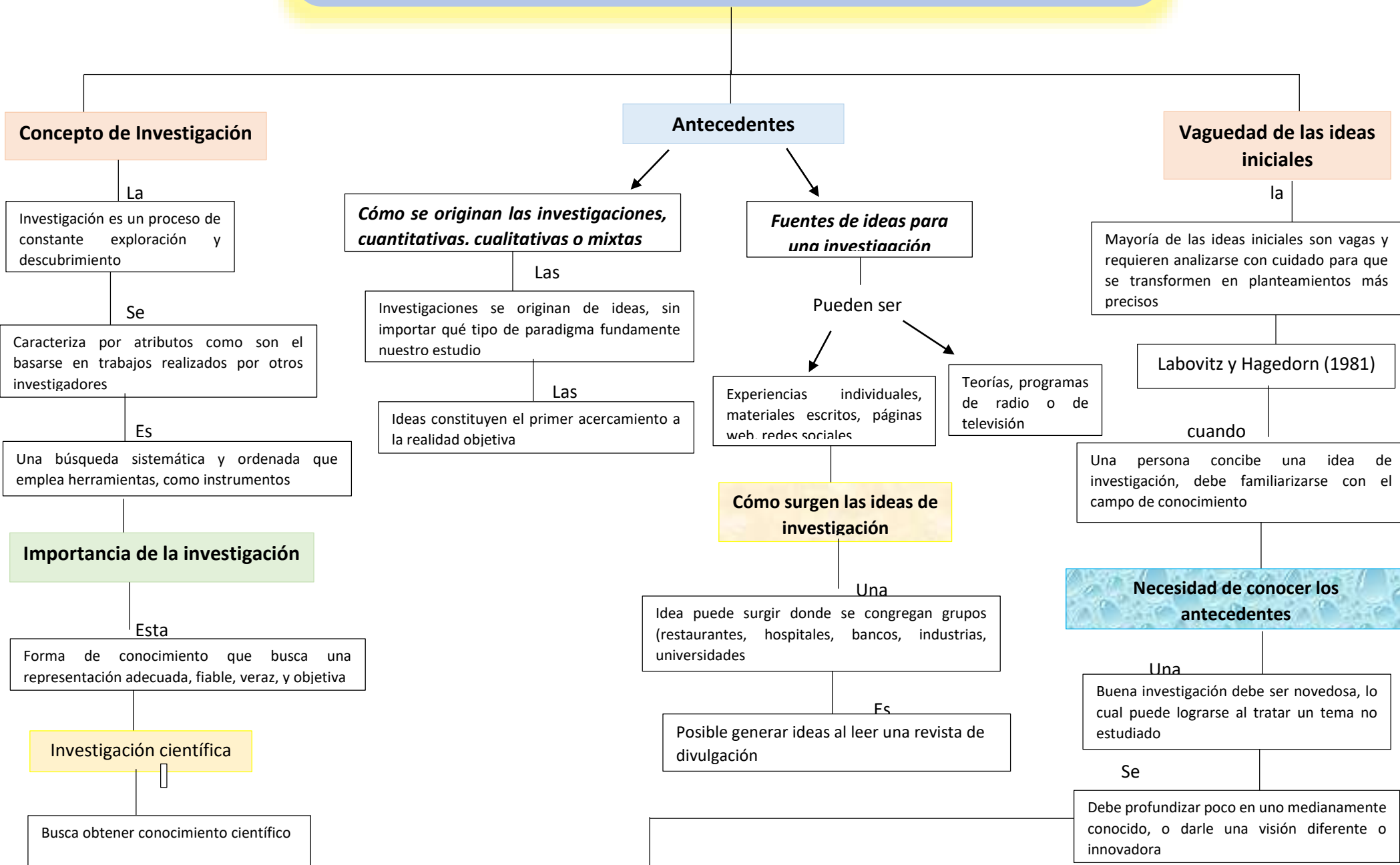

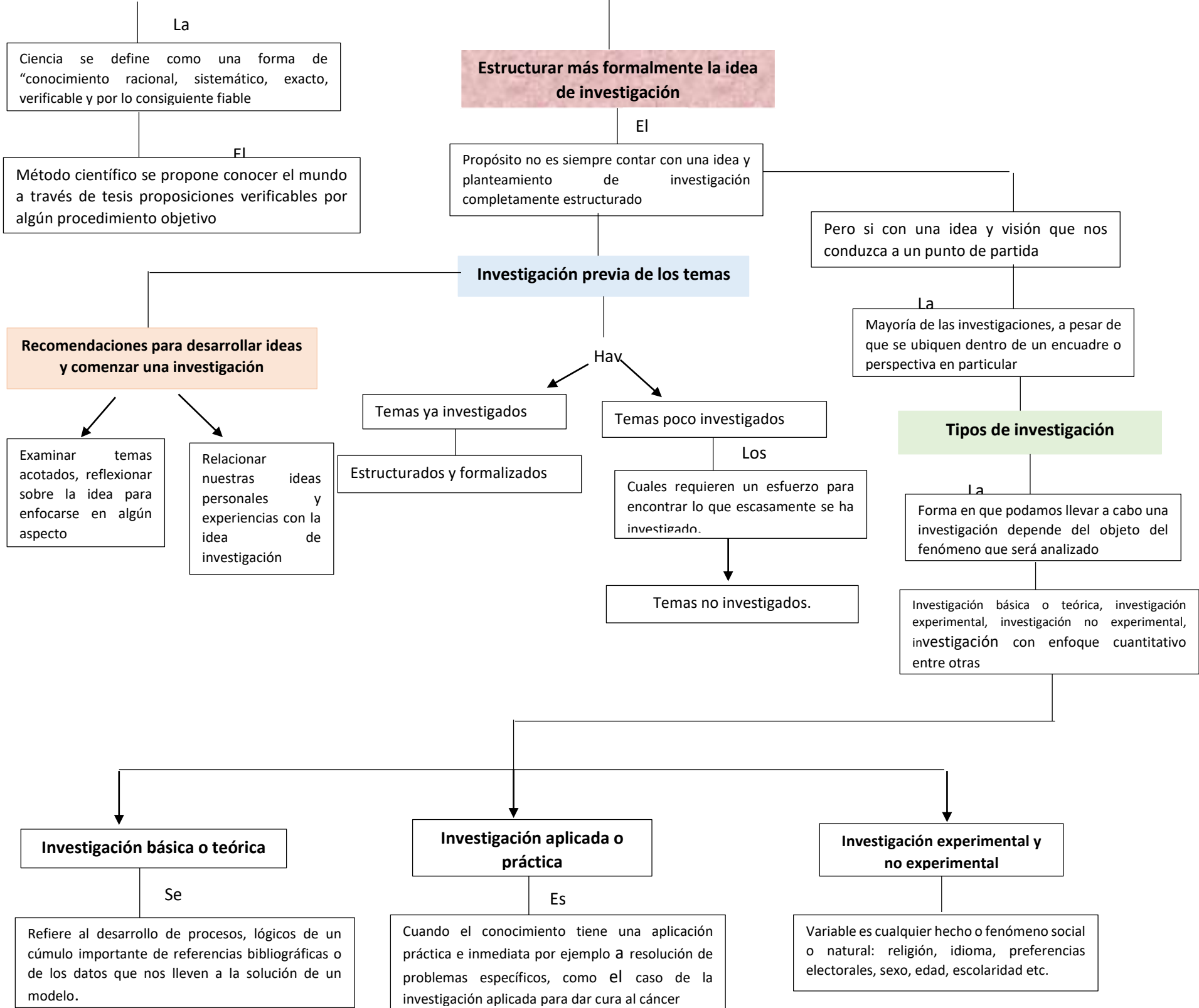

La

Ciencia se define como una forma de "conocimiento racional, sistemático, exacto, verificable y por lo consiguiente fiable"

Estructurar más formalmente la idea de investigación

El

Propósito no es siempre contar con una idea y planteamiento de investigación completamente estructurado

El

Método científico se propone conocer el mundo a través de tesis proposiciones verificables por algún procedimiento objetivo

Pero si con una idea y visión que nos conduzca a un punto de partida

Investigación previa de los temas

La

Mayoría de las investigaciones, a pesar de que se ubiquen dentro de un encuadre o perspectiva en particular

Recomendaciones para desarrollar ideas y comenzar una investigación

Hay

Temas ya investigados

Temas poco investigados

Tipos de investigación

Examinar temas acotados, reflexionar sobre la idea para enfocarse en algún aspecto

Relacionar nuestras ideas personales y experiencias con la idea de investigación

Estructurados y formalizados

Los

Cuales requieren un esfuerzo para encontrar lo que escasamente se ha investigado.

La

Forma en que podamos llevar a cabo una investigación depende del objeto del fenómeno que será analizado

Temas no investigados.

Investigación básica o teórica, investigación experimental, investigación no experimental, investigación con enfoque cuantitativo entre otras

Investigación básica o teórica

Se

Refiere al desarrollo de procesos, lógicos de un cúmulo importante de referencias bibliográficas o de los datos que nos lleven a la solución de un modelo.

Investigación aplicada o práctica

Es

Cuando el conocimiento tiene una aplicación práctica e inmediata por ejemplo a resolución de problemas específicos, como el caso de la investigación aplicada para dar cura al cáncer

Investigación experimental y no experimental

Variable es cualquier hecho o fenómeno social o natural: religión, idioma, preferencias electorales, sexo, edad, escolaridad etc.

