



**NOMBRE DEL ALUMNO: Jarumy Azuceli Ortiz López.**

**PARCIAL: I**

**MATERIA: legislación en salud y enfermería.**

**NOMBRE DEL PROFESOR: Lic. Mike Anderson Hernández  
Ordoñez**

**LICENCIATURA: En enfermería.**

**CUATRIMESTRE: 8°**

## La legislación de salud en enfermería

Es el conjunto de normas jurídicas que regulan la conducta externa, así como la organización de las y los profesionales de salud.

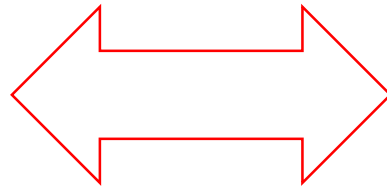

## La legislación

Conjunto de normas que regulan la conducta de la población y organización a un determinado estado.



# LEY SUPREMA



Es la constitución política de los estados unidos mexicanos.



Se dividen en:



- Títulos
- Capítulos
- Apartados
- Párrafos
- Fracciones
- Incisos

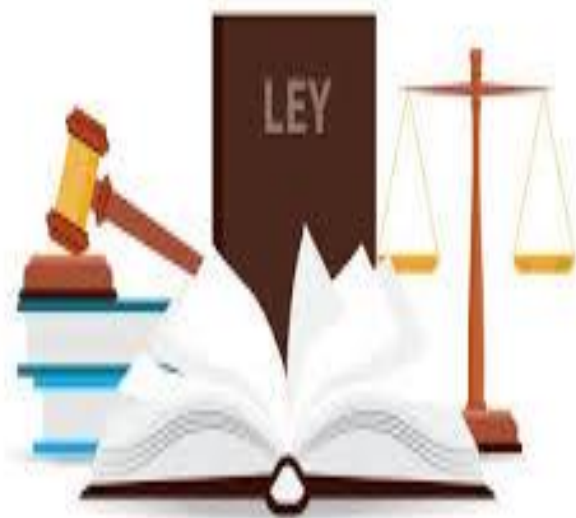

# QUE ES LA PIRAMIDE DE KELSEN

La pirámide kelseniana representa gráficamente la idea de sistema jurídico escalonado. De acuerdo con Kelsen, el sistema no es otra cosa que la forma en que se relacionan un conjunto de normas jurídicas y la principal forma de relacionarse éstas, dentro de un sistema, es sobre la base del principio de jerarquía.



# JERARQUÍA DE LA NORMA EN EL DERECHO LABORAL

Según la Pirámide de Hans Kensel

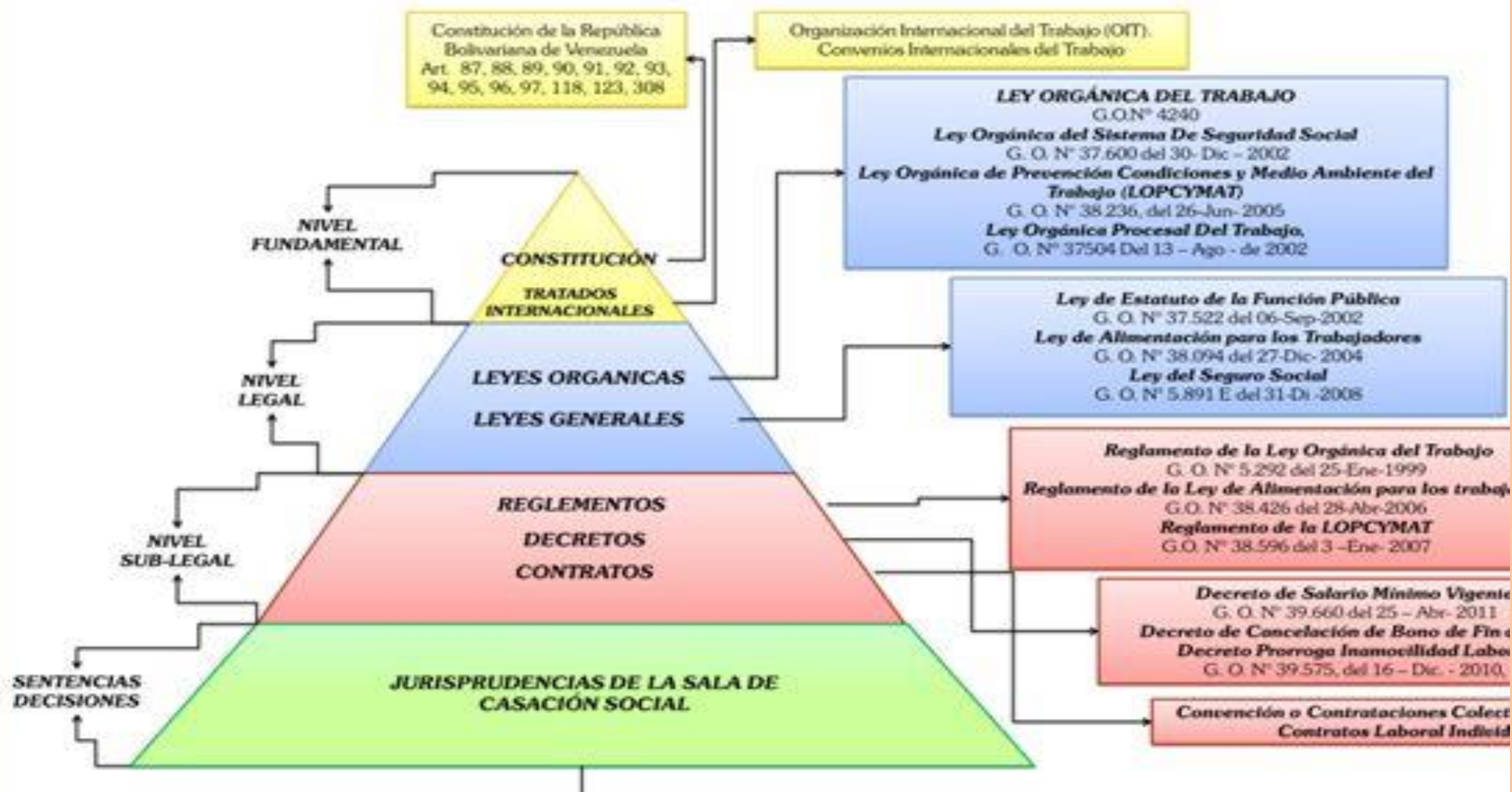

# PACTO INTERNACIONAL DE LOS DERECHOS ECONOMICOS SOCIALES Y CULTURALES

**Art. 12** los estados partes en el presente pacto reconocen el derecho de toda persona al disfrute del mas alto nivel posible de salud física y mental.



# DECLARACION UNIVERSAL DE LOS DERECHOS HUMANOS

**Art.25** toda persona tiene derecho a un nivel de vida adecuado que se le asegure, así como a su familia, la salud y el bienestar y en especial la alimentación, el vestido, la vivienda, la asistencia médica y los servicios sociales necesarios.



# ¿QUE DICE LA **CPELS** DEL ESTADO DE CHIAPAS SOBRE LA SALUD?

## Art. 4 párrafo 10.

III. El respeto y protección de los derechos humanos de los migrantes, entre ellos el derecho a la salud, derecho laboral, derecho a la seguridad publica.



SECRETARÍA  
DE SALUD

GOBIERNO DE CHIAPAS



**Art. 13** el estado protegerá y promoverá el derecho de la cultura, lenguas, usos, costumbres, tradiciones y formas de organización social, político y económica de las comunidades indígenas.



SECRETARÍA  
**DE SALUD**

---

GOBIERNO DE CHIAPAS

## ¿Qué es monarquía?

La monarquía es una forma de Estado en la cual un grupo integrado en el Estado, generalmente una familia que representa una dinastía, encarna la identidad nacional del país y su cabeza, el monarca, ejerce el papel de jefe de Estado.



## ¿Qué es un dogma?

Un dogma de acuerdo al DRAE, es una "proposición que se asienta por firme y cierta, como principio innegable"; Es una doctrina o un sistema de pensamiento que se tiene por verdad y que no puede ponerse en duda dentro de su sistema.



## Oligarquía

Es el gobierno de pocos sobre muchos mayores recursos, relación de poder y poder adquisitivos.



## T.I

Declaración universal de los derechos humanos.

## Tironía

Forma de gobierno en la que el gobernante tiene un poder total o absoluto, no limitado por unas leyes, especialmente cuando lo obtiene por medios ilícitos, y abusa de él.

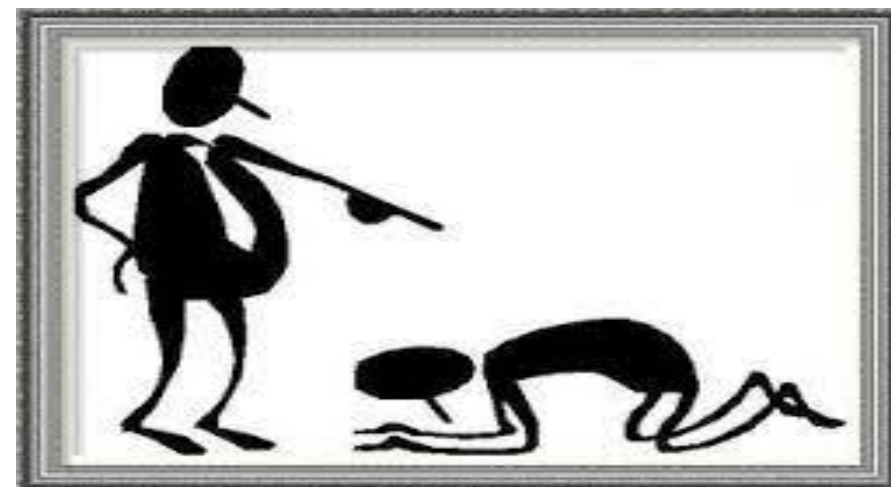

## Ética

Es la rama de la fisiología que estudia el bien y el mal.



## Filosofía

Es el conjunto de deberes que busca el conocimiento de la realidad así como el sentido del obrar humano.



# Deontología

Es la rama de la ética que estudia los deberes de una profesión.



# Códigos deontológicos del CIE



Deberes fundamentales



- Promover la salud
- Prevenir la enfermedad
- Restaurar la salud
- Aliviar el sufrimiento

## Código Deontológico

Conjunto de normas y deberes dirigidos a un colectivo de profesionales para guiar el ejercicio de su profesión desde una perspectiva ética.



### DEBERES FUNDAMENTALES DE ENFERMERÍA

- Promoción
- Prevención
- Restaurar
- Aliviar el sufrimiento

### ELEMENTOS DEL CÓDIGO

- La enfermera y las personas
- La enfermera y la práctica
- La enfermera y sus compañeros de trabajo
- La enfermera y la profesión
- La enfermera y la sociedad



DECÁLOGO DEL CÓDIGO DE ÉTICA PARA LAS ENFERMERAS Y ENFERMEROS EN MÉXICO



### ABARCA LOS SIGUIENTES ASPECTOS:

- Deberes generales y objetivos de la profesión.
- Deberes específicos en situaciones especiales dentro de cada profesión.
- Deberes respecto a otros compañeros de profesión, prohibiciones y situaciones especiales.

La **enfermería** es la actividad profesional enfocada en brindar un cuidado integral a las personas en sus diferentes etapas del ciclo de vida y en la enfermedad.



## CUIDADO INTEGRAL AL PACIENTE

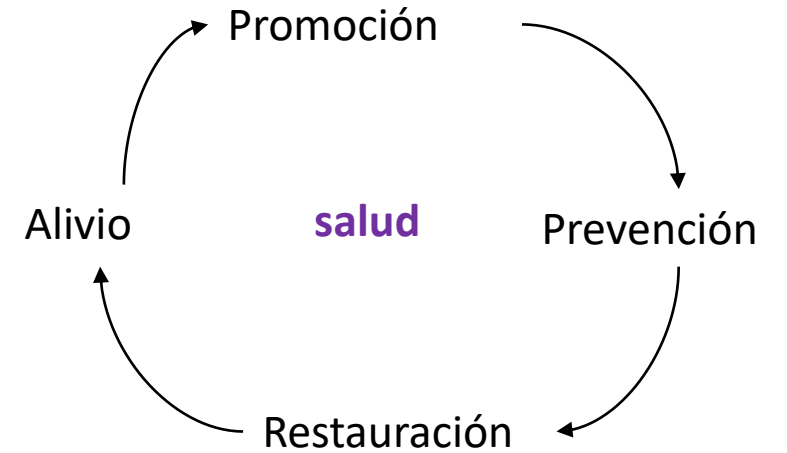



La ley general de salud sientan las bases para la organización y las competencias en materia de salud en México.

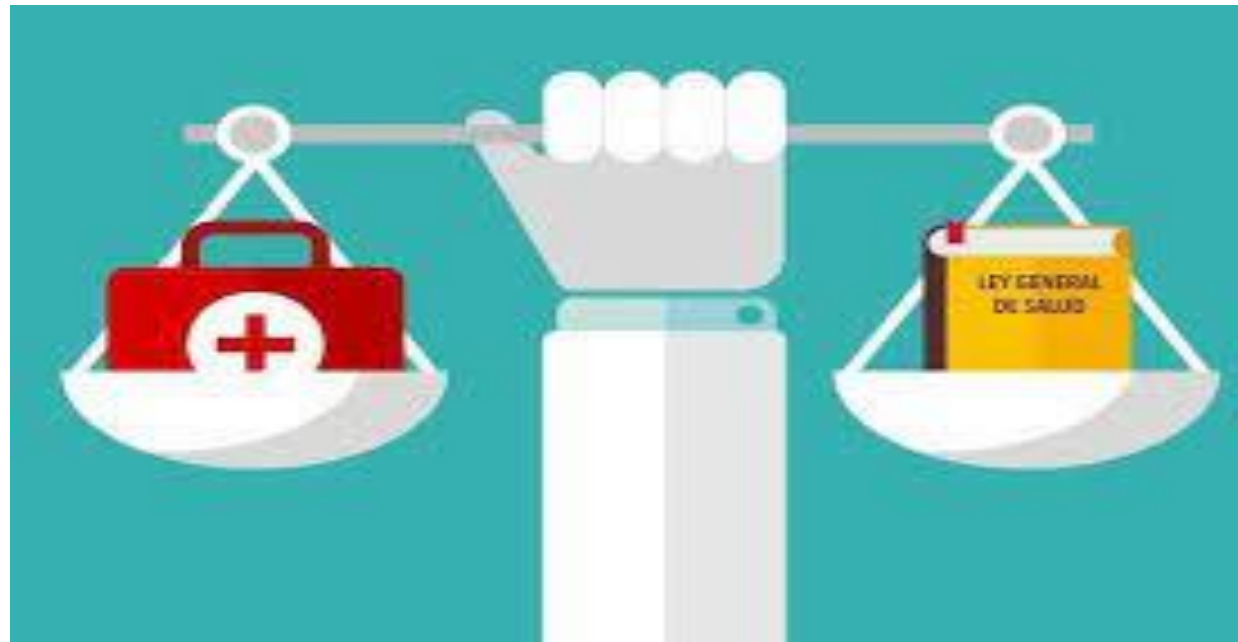

# La ley general le da vida al:



Sistema nacional de salud

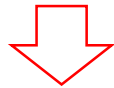

Se dividen en:

Privado

Salud

