



Nombre del alumno:

Fernanda Paribanu Jiménez García

Nombre del tema:

Normativa profesional

Parcial: 2

Nombre de la materia:

Legislación en salud y enfermería

Nombre del profesor:

Hector Camas Alvarez

Nombre de la licenciatura: Enfermería

Cuatrimestre:8

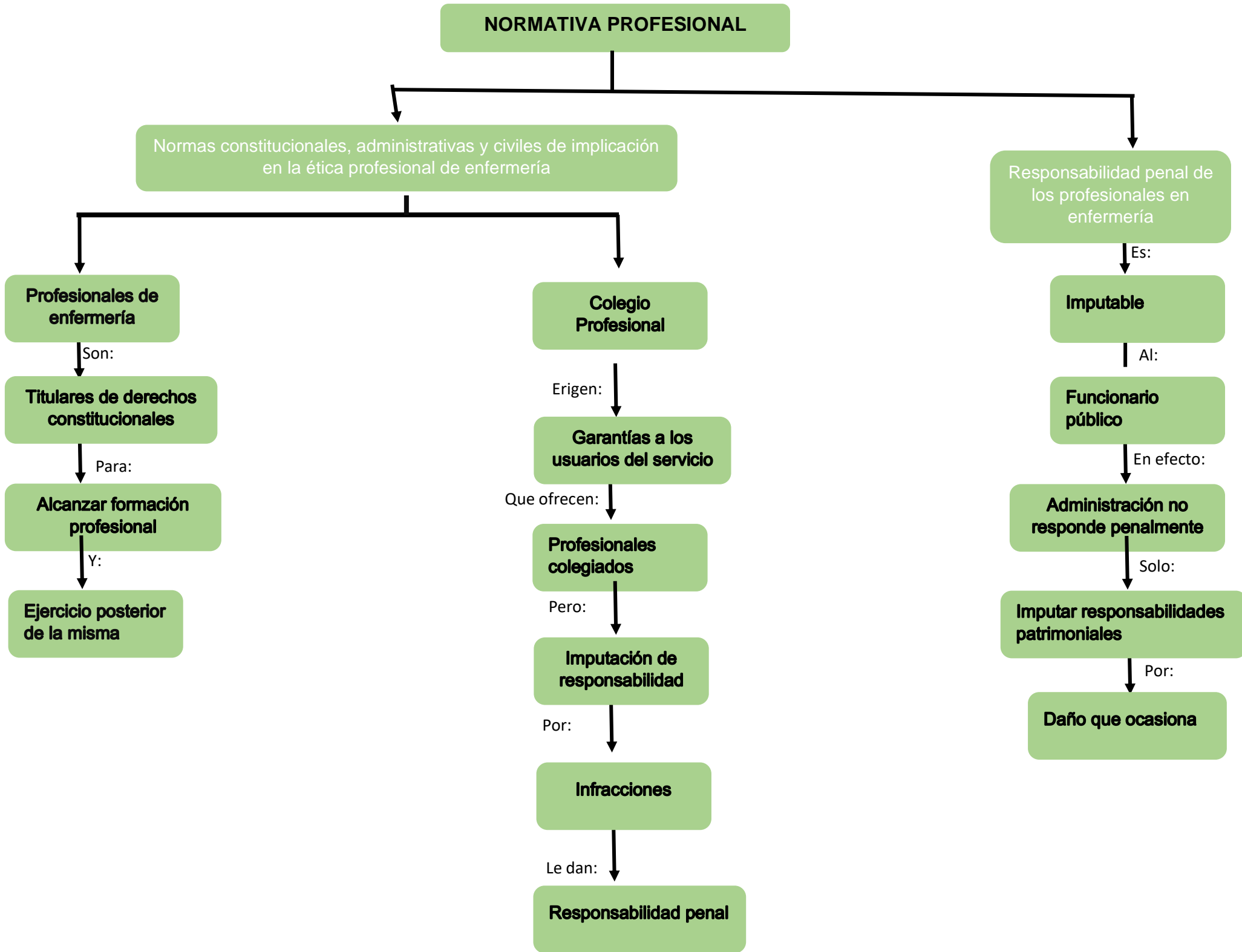

NORMATIVA PROFESIONAL

IATROGENIA Y MALA PRÁCTICA

Efecto dañino

Que resulta:

Directa o indirectamente

Del:

Equipo de salud

Causas

Negligencia

Ignorancia

Impericia

2 tipos de delitos

Delitos culposos y dolosos

RESPONSABILIDAD CIVIL

Señala:

Responder antes

El:

Cumplimiento o incumplimiento de obligaciones

Causas de responsabilidad civil

Responsabilidad por los hechos propios

Responsabilidad por hechos ajenos

Responsabilidad por obras de cosas

RESPONSABILIDAD PENAL

Ejercicio profesional de enfermería

Conlleva:

Riesgo de incurrir conductas

Que constituyen:

Infracciones

A la:

Normatividad jurídica

NORMATIVA PROFESIONAL

LA IMPRUDENCIA PROFESIONAL

DOCUMENTO DE CONSENTIMIENTO INFORMADO

Documento informativo

Invita:

Persona a participar en investigación

Consta de 2 partes

Derecho a la información

Información brindada

Debe ser:

- Clara
- Veraz
- Oportuno
- Suficiente

Libertad de elección

Paciente

Tiene derecho:

Otorgaron o no el consentimiento

Para:

Lleve a cabo los procedimientos

Infracción del deber cuidado

Deber objetivo de cuidado

No desempeña:

Ninguna función, ni conceptual, ni

Que pueda:

Desplegar en práctica resultados

Resultados y su impacto

Y:

Resultados lesivos

Resulta:

Estructura del delito imprudente

Un:

Elemento esencial

Que:

Encuentra conectado a la infracción

Del:

Deber de cuidado

Dar:

Nexo causal o relación de causalidad

La imprudencia rasgos definidos

El legislador

No ofrece:

Definición

Por entenderse:

Por culpa o negligencia

Bibliografía

Buscado en:

Universidad del Sureste [UDS] (2024) antología legislación en salud y enfermería.

<https://plataformaeducativauds.com.mx/assets/docs/libro/LEN/68f0fc8b9ba78ab80ff49dc87eb456d5-LC-LEN803%20LEGISLACI%C3%93N%20EN%20SALUD%20Y%20ENFERMER%C3%8DA.pdf>