



Mi Universidad

SUPER NOTA

Nombre del Alumno: Ingrid Villarreal Sanchez

Nombre del tema: Ética profesional

Parcial: 3er.

Nombre de la Materia: Legislación En salud

Nombre del profesor: José Reyes Rueda

Nombre de la Licenciatura: Enfermería

Cuatrimestre: 8°

E T I C A
P R O F E S I O N A L

La ética como disciplina de la filosofía es la aplicación de la razón a la conducta, exige reflexionar y juzgar individualmente sobre el deber de cada momento y circunstancia concreta.



Estudia al hombre en la concreción y responsabilidad de sus actos. La conciencia ética debidamente formada es el fundamento

Es la reflexión de lo que se debe hacer porque está bien, por tanto, es la valoración para tomar una decisión libre y actuar en sentido del bien universal.



El objeto material de la ética es el acto humano, es decir el acto realizado consciente y libremente.



La ética hace referencia a estas exigencias a través del ejercicio de la libertad y de la responsabilidad de los actos realizados, por ello se le llama acto humano

El acto humano se concibe con el ejercicio de las facultades del razonamiento y la libertad y voluntad

Su objeto formal es la rectitud moral; de esta manera la ética persigue con el acto el fin bueno

P R I N C I P I O D E L A
E T I C A P R O F E S I O N A L

Beneficencia: benevolencia o no maleficencia, principio ético de hacer el bien y evitar el daño o lo malo para el sujeto o para la sociedad



Autonomía: principio ético que propugna la libertad individual que cada uno tiene para determinar sus propias acciones

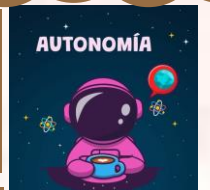

Justicia: una vez determinados los modos de practicar la beneficencia, el enfermero necesita preocuparse

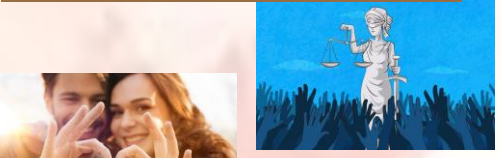

Fidelidad: principio de crear confianza entre el profesional y el paciente. Se trata, de hecho, de una obligación



P A T E R N A L I S M O C L I N I C O
A U T O R I T A R I S M O

A lo largo de la historia se ha pensado siempre que el enfermo está incapacitado desde el punto de vista biológico porque la enfermedad



Pero, además, desde los escritos hipocráticos los médicos antiguos han defendido una y otra vez la tesis de que el desvalimiento del enfermo

Lo mismo ocurre con las pasiones negativas: la angustia, el miedo, el sufrimiento, o la desesperación resultante de una enfermedad grave son malas consejeras

La rebelión del sujeto: Esta rebelión del sujeto, que provocó su introducción en el pensamiento y en la práctica médica

C A S O S D I F I C I L
E T I C A P R O F E S I O N A L

La existencia de las normas morales siempre ha afectado a la persona humana, ya que desde pequeños captamos por diversos medios la existencia de dichas normas

El Problema de la Libertad Humana. La libertad humana no es del todo real, ya que todo individuo está de cierta forma condicionado por una sociedad

El Problema de los Valores. De este problema surgen numerosos cuestionamientos, pero el problema radica principalmente en la objetividad y subjetividad de los valores

El Problema del Fin y los Medios. Muchos sostienen la importancia del fin de tal modo que cualquier medio es bueno si se ejecuta para obtener un fin bueno, esto se conoce como la tesis maquiavélica

El Problema de la Diversidad de Sistemas Morales. Este se da debido al pluralismo que existe en las tendencias frente a un mismo acto



E T I C A Y S U
M E T O D O

Carácter Científico y Racional de la Ética
La palabra ética viene del griego ethos, que significa costumbre y la palabra moral viene del latín mos, moris que también significa costumbre.

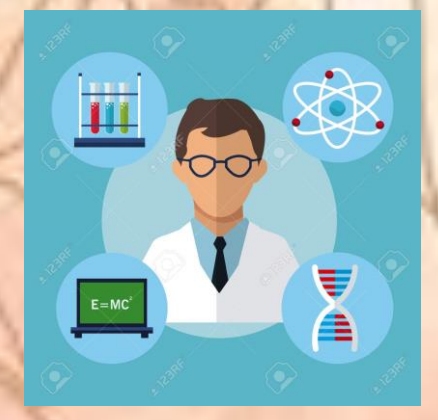

Es fundamentado ya que utiliza el método científico, que es el encargado de corroborar por todos los medios posibles la adecuación del modelo con la realidad. Recordemos que el modelo inicial que propone la ciencia es una hipótesis

E T I C A C I E N C I A
N O R M A T I V A

La Ética también es una ciencia normativa ya que estudia lo que es normal, pero no lo normal de hecho, que es lo que suele suceder, sino lo normal de derecho

Sea lo que debería suceder, por lo tanto, la Ética es una ciencia que estudia lo normal de derecho

Entonces podemos decir que se está actuando de un modo ético cuando en esta conducta lo normal de hecho coincide con lo

M E T O D O E T I C A

Observación. Este paso también es propio del método científico. La observación no solo consiste en acercarse al hecho real y percibir a través de los sentidos en forma penetrante

Evaluación. A partir de la percepción del acto por medio de la observación, se emiten un juicio de valor moral, es decir tratar de catalogar el acto observado dentro de las categorías morales

Percepción axiológica. Es este aspecto se trata de descubrir en forma personal los valores que todavía no se ha sido capaz de descubrir o percibir en este acto