



Mi Universidad

súper nota

Nombre del Alumno FRANCISCO AGUSTIN CANTORAL ALVAREZ

Nombre del tema TEORIA DE LA DECISION Y BIOETICA

4 Parcial

Nombre de la Materia LEGISLACION EN SALUD

Nombre del profesor HECTOR CAMAS ALVAREZ

Nombre de la Licenciatura ENFERMERIA

8 Cuatrimestre

Pichucalco, Chiapas; 08 de abril del 2024

TEORIA DE LA DECISION Y BIOETICA



LA TEORÍA DE LA ELECCIÓN RACIONAL APLICADA A LAS DECISIONES CLÍNICAS

La Teoría de la Elección Racional (TER) es una propuesta que surge en las ciencias sociales aplicadas especialmente a la economía, pero que se ha trasladado al análisis de la conducta humana. La TER pone atención en cómo un individuo lleva a cabo la acción de elegir '.



La Teoría de la Elección Racional (TER) es una escuela del pensamiento que se basa en la propuesta de que las elecciones individuales se realizan de acuerdo con las preferencias personales individuales.

LA TEORÍA DE LA ELECCIÓN PÚBLICA APLICADA AL DISEÑO DE LAS POLÍTICAS PÚBLICAS SANITARIAS

La salud es una condición indispensable para el logro de los objetivos planteados en las políticas sociales diseñadas para alcanzar las metas nacionales de crecimiento económico y bienestar, incluidos el desarrollo social y de la salud.



La ética es la reflexión crítica sobre los valores y principios que guían nuestras decisiones y comportamientos.



La bioética no sólo trata las cuestiones morales en el ámbito de la biomedicina, sino que además incluye:

- Cuestiones epistemológicas
- Cuestiones ontológicas

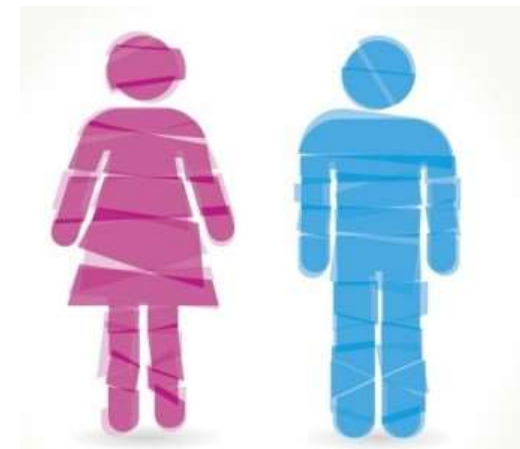



Fines y medios en la bioética

Un punto relativamente descuidado del debate bioético, pero esencial a la hora de discutir los aspectos de justicia en el acceso a los servicios biomédicos, es el de la conexión entre los fines de la biomedicina y los medios técnicos disponibles.



Tendencia de la medicina a introducir nuevas tecnologías, a menudo muy caras, y previstas para el beneficio individual y no tanto para el beneficio de la población general.

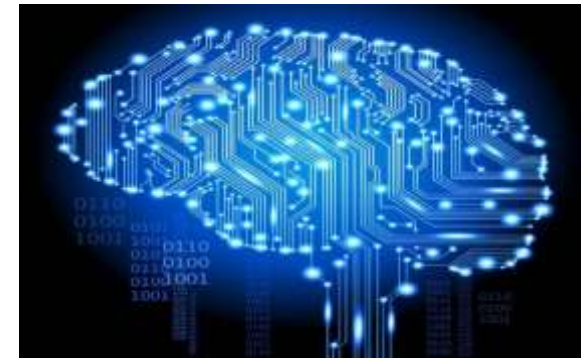

Las tecnologías biomédicas están modificando continuamente la imagen tradicional de lo que es "funcionamiento normal de nuestra especie". Se está redefiniendo la noción estadística de "normalidad",

