



Nombre del Alumno: Yubitza Ascencio Galera.

Nombre del tema: Ética profesional.

Parcial: 3°.

Nombre de la Materia: legislación en salud y enfermería.

Nombre del profesor: José Reyes Rueda.

Nombre de la Licenciatura: enfermería.

Cuatrimestre: 8°

Lugar y Fecha de elaboración: Pichucalco, Chiapas; a 07 de marzo del 2024.

Ética profesional.

Es la aplicación de la razón a la conducta, exige reflexionar y juzgar individualmente sobre el deber de cada momento y circunstancia concreta.

Involucra la voluntad y libertad para decidir, esta característica es en sí misma exclusiva del ser humano.



Principios de la ética profesional en enfermería.

• Beneficencia.

• Autonomía.

• Justicia.

• Fidelidad.

• Veracidad.

• Confidencialidad.



Algunos "casos difíciles" de la ética profesional.

- El problema de la diversidad de sistemas morales.
- El problema de la libertad humana.
- El problema de los valores.
- El problema del fin y los medios.
- El problema de la obligación moral.
- La diferencia entre ética y moral.

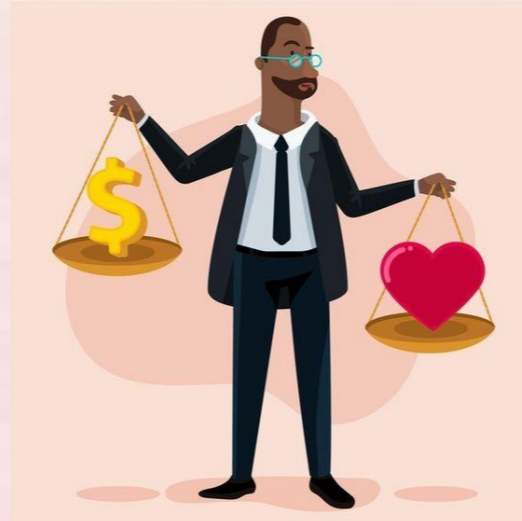

La ética y su método.

❑ **Carácter Científico y Racional de la Ética.**

✓ La palabra ética viene del griego ethos, que significa costumbre y la palabra moral viene del latín mos, moris que también significa costumbre.

❑ **El Método de la Ética.**

✓ La Ética como toda ciencia posee un método por medio del cual se tenga un conocimiento profundo de la conducta humana.

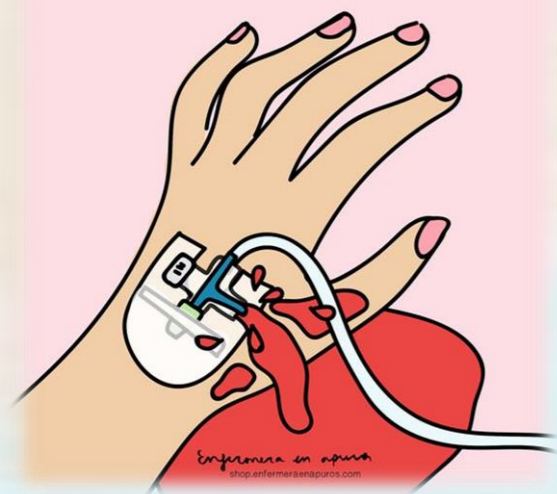

❑ **La Ética es una Ciencia Normativa.**

✓ Estudia lo que es normal, pero no lo normal de hecho, que es lo que suele suceder, sino lo normal de derecho, o sea lo que debería suceder, por lo tanto la Ética es una ciencia que estudia lo normal de derecho.

❑ **Conceptualización y conocimiento holístico en Ética.**

- Verstand significa intelecto. Se trata de la inteligencia o sea la conceptualización, análisis, razonamiento y percepción.
- Vernunft es un modo de captar la realidad sin necesidad de conceptos. En el caso de los valores ocurre cuando ya se sabe la definición del valor, se acepta y se asimila, mas no necesariamente se puede actuar con valor.

Pasos

• Observación.

• Evaluación.

• Percepción axiológica.

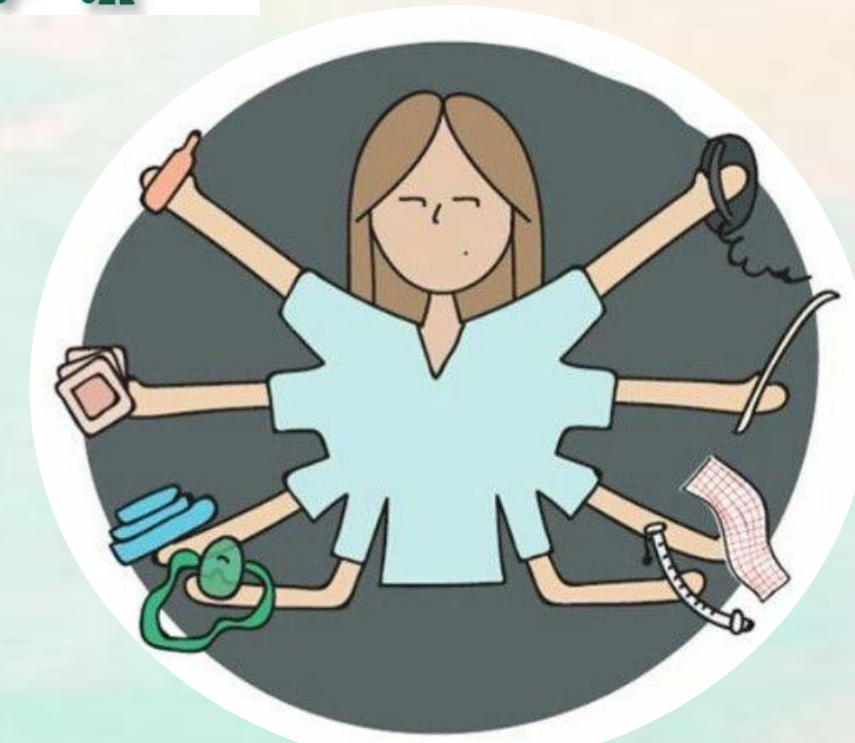

Referencia bibliográfica.

Universidad Del Sureste [UDS], antología legislación en salud y enfermería.

<https://plataformaeducativauds.com.mx/assets/biblioteca/8dcb7bafba520df7fbba0fa709e61096.pdf>