

*Nombre del Alumno: Yubitza Ascencio Galera.*

*Nombre del tema: teoría de la decisión y bioética.*

*Parcial: 4°.*

*Nombre de la Materia: legislación en salud y enfermería.*

*Nombre del profesor: José Reyes Rueda.*

*Nombre de la Licenciatura: Enfermería.*

*Cuatrimestre: 8°.*

# LA TEORÍA DE LA ELECCIÓN RACIONAL APLICADA A LAS DECISIONES CLÍNICAS.

La Teoría de la Elección Racional (TER) es una propuesta que surge en las ciencias sociales aplicadas especialmente a la economía, pero que se ha trasladado al análisis de la conducta humana.

## ¿Qué es una elección racional según la TER?

Una elección es la acción de seleccionar una entre varias alternativas disponibles y conducir nuestra conducta conforme a esta selección.

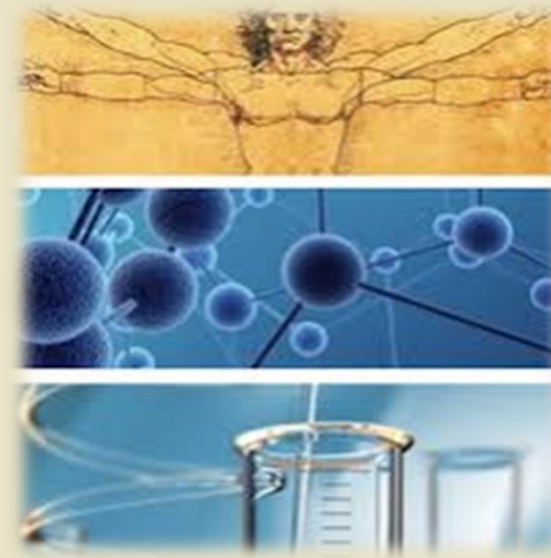

La Teoría de la Elección Racional (TER) es una escuela del pensamiento que se basa en la propuesta de que las elecciones individuales se realizan de acuerdo con las preferencias personales individuales.



## INTRODUCCIÓN A LA BIOÉTICA

## LA TEORÍA DE LA ELECCIÓN PÚBLICA APLICADA AL DISEÑO DE LAS POLÍTICAS PÚBLICAS SANITARIAS.

Las políticas públicas comunican objetivos, medios, estrategias y reglas para la toma de decisiones, utilizados en la administración pública y la legislación.

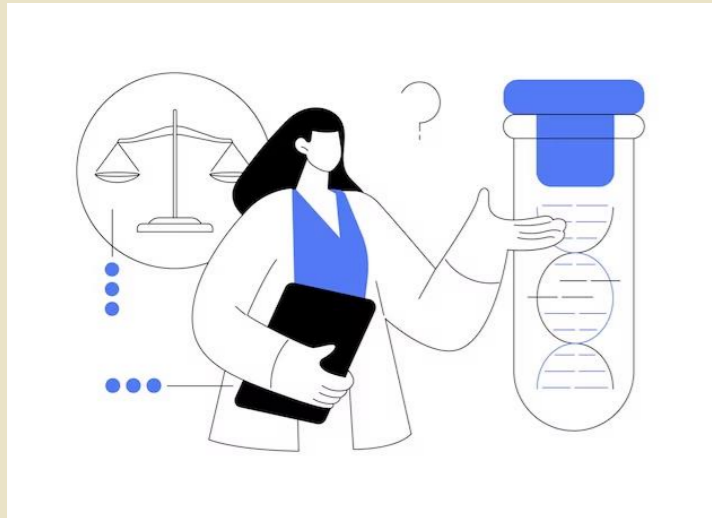

Las leyes, normas, reglamentaciones, interpretaciones y decisiones operativas y judiciales, los estatutos, los tratados y las órdenes ejecutivas son un ejemplo de la expresión real de las políticas.

La ética es la reflexión crítica sobre los valores y principios que guían nuestras decisiones y comportamientos.

La prestigiosa Encyclopedia of Bioethics (coordinada por Warren Reich) define la bioética como "el estudio sistemático de la conducta humana en el área de las ciencias de la vida y del cuidado sanitario, en cuanto que tal conducta se examina a la luz de los valores y de los principios morales".



La actual bioética pretende ser universal, alejada de los puros convencionalismos o preferencias personales, consciente de las limitaciones de la razón humana y atenta a los contextos culturales concretos.



Con el fin de compensar estos sesgos teóricos que se dan en la ética ecológica y elaborar una teoría de enfoque múltiple, proponemos algunos principios:

1. El principio de responsabilidad como cuidado del ser vulnerable (los seres humanos actuales y futuros y la restante vida planetaria).
2. El principio de justicia ecológica en sus tres vertientes: la justicia global (las desigualdades socioeconómicas a nivel planetario), la justicia intergeneracional (generaciones futuras) y la justicia interespecífica (principio de hospitalidad biosférica hacia los otros seres vivos).
3. Principios estratégicos: sustentabilidad, precaución y responsabilidad compartida, pero diferenciada y solidaria.
4. Ciudadanía ecológica responsable.



El objetivo de la bioética, tal como la "fundaron" el Hastings Center (1969) y el Instituto Kennedy (1972) era animar al debate y al diálogo interdisciplinar entre la medicina, la filosofía y la ética, y supuso una notable renovación de la ética médica tradicional.

La bioética no sólo trata las cuestiones morales en el ámbito de la biomedicina, sino que además incluye:

- Cuestiones epistemológicas: modelos explicativos sobre la conducta humana.
- Cuestiones ontológicas: (estatuto de lo humano al comienzo y al final de la vida; estado vegetativo persistente; relación entre la dotación genética y la identidad del individuo, etc.).



## Referencia bibliográfica.

Universidad Del Sureste [UDS] antología legislación en salud y enfermería.

<https://plataformaeducativauds.com.mx/assets/biblioteca/8dcb7bafba520df7fbba0fa709e61096.pdf>