

*Nombre del Alumno*

*Diana Patricia Castillejos López*

*Nombre del tema*

*Cuadro sinóptico*

*Parcial*

*Primer parcial*

*Nombre de la Materia*

*Enfermería y prácticas alternativas de la salud*

*Nombre del profesor*

*Sandra Yazmin Ruíz Flores*

*Nombre de la Licenciatura*

*Lic. Enfermería*

*Cuatrimestre*

*Octavo cuatrimestre*

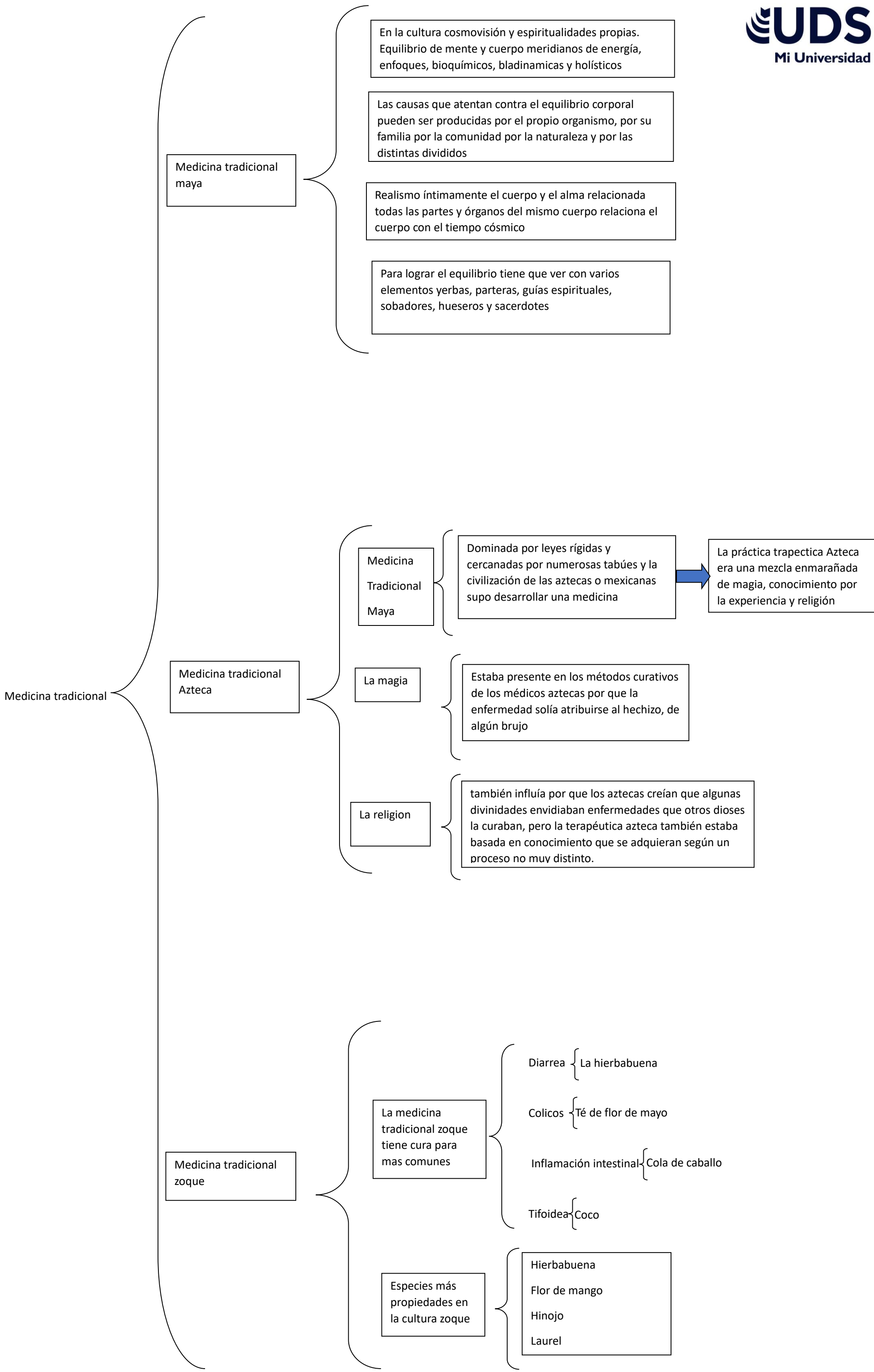

Medicina tradicional maya

En la cultura cosmovisión y espiritualidades propias. Equilibrio de mente y cuerpo meridianos de energía, enfoques, bioquímicos, bladinamicas y holísticos

Las causas que atentan contra el equilibrio corporal pueden ser producidas por el propio organismo, por su familia por la comunidad por la naturaleza y por las distintas divididos

Realismo íntimamente el cuerpo y el alma relacionada todas las partes y órganos del mismo cuerpo relaciona el cuerpo con el tiempo cósmico

Para lograr el equilibrio tiene que ver con varios elementos yerbas, parteras, guías espirituales, sobadores, hueseros y sacerdotes

Medicina tradicional Azteca

Medicina Tradicional Maya

Dominada por leyes rígidas y cercanadas por numerosas tabúes y la civilización de las aztecas o mexicanas supo desarrollar una medicina

La práctica trapectica Azteca era una mezcla enmarañada de magia, conocimiento por la experiencia y religión

La magia

Estaba presente en los métodos curativos de los médicos aztecas por que la enfermedad solía atribuirse al hechizo, de algún brujo

La religion

también influía por que los aztecas creían que algunas divinidades envidiaban enfermedades que otros dioses la curaban, pero la terapéutica azteca también estaba basada en conocimiento que se adquirieran según un proceso no muy distinto.

Medicina tradicional zoque

La medicina tradicional zoque tiene cura para mas comunes

Diarrea { La hierbabuena

Colicos { Té de flor de mayo

Inflamación intestinal { Cola de caballo

Tifoidea { Coco

Especies más propiedades en la cultura zoque

- Hierbabuena
- Flor de mango
- Hinojo
- Laurel