



Mi Universidad

Super Nota

Nombre del Alumno: Fabiola Lopez Lopez

Nombre del tema: Aborto, Etiología y su
Clasificación

Parcial: 3er

Nombre de la Materia: Ginecología y Obstetricia

Nombre del profesor: Víctor Manuel Nery Gonzales

Nombre de la Licenciatura: Enfermería

Cuatrimestre: 5to

ABORTO

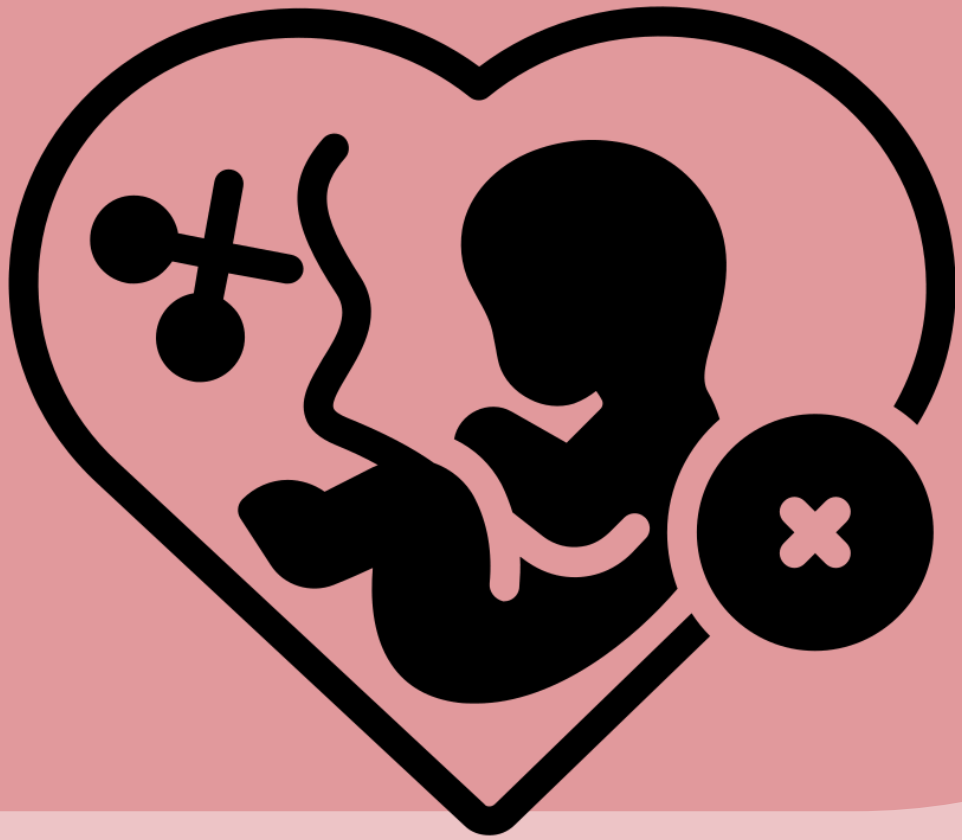

QUE ES

se define como la pérdida espontánea del embarazo antes de las 20 semanas de gestación o cuando el feto pesa menos de 500 gramos.

ETIOLOGIA

La etiología del aborto puede ser variada y multifactorial, y puede deberse a factores genéticos, anatómicos, endocrinos, infecciosos, inmunológicos, ambientales y psicosociales.

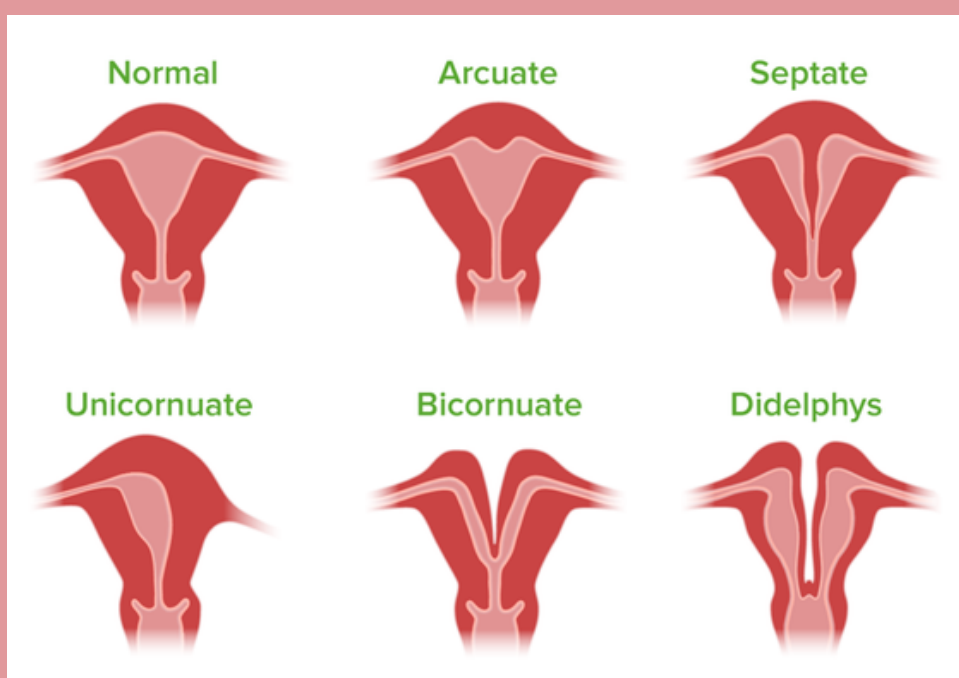

- Anomalías Cromosómicas: Problemas genéticos que afectan al embrión y que pueden llevar a un aborto espontáneo.
- Anomalías Anatómicas: Malformaciones del útero, como el útero septado o el útero bicorne, que pueden dificultar el desarrollo del embarazo.

- Factores Hormonales: Desbalances hormonales, como la insuficiencia lútea (baja progesterona), que pueden afectar el mantenimiento del embarazo.
- Infecciones: Infecciones uterinas o sistémicas que pueden interferir con el desarrollo del feto.

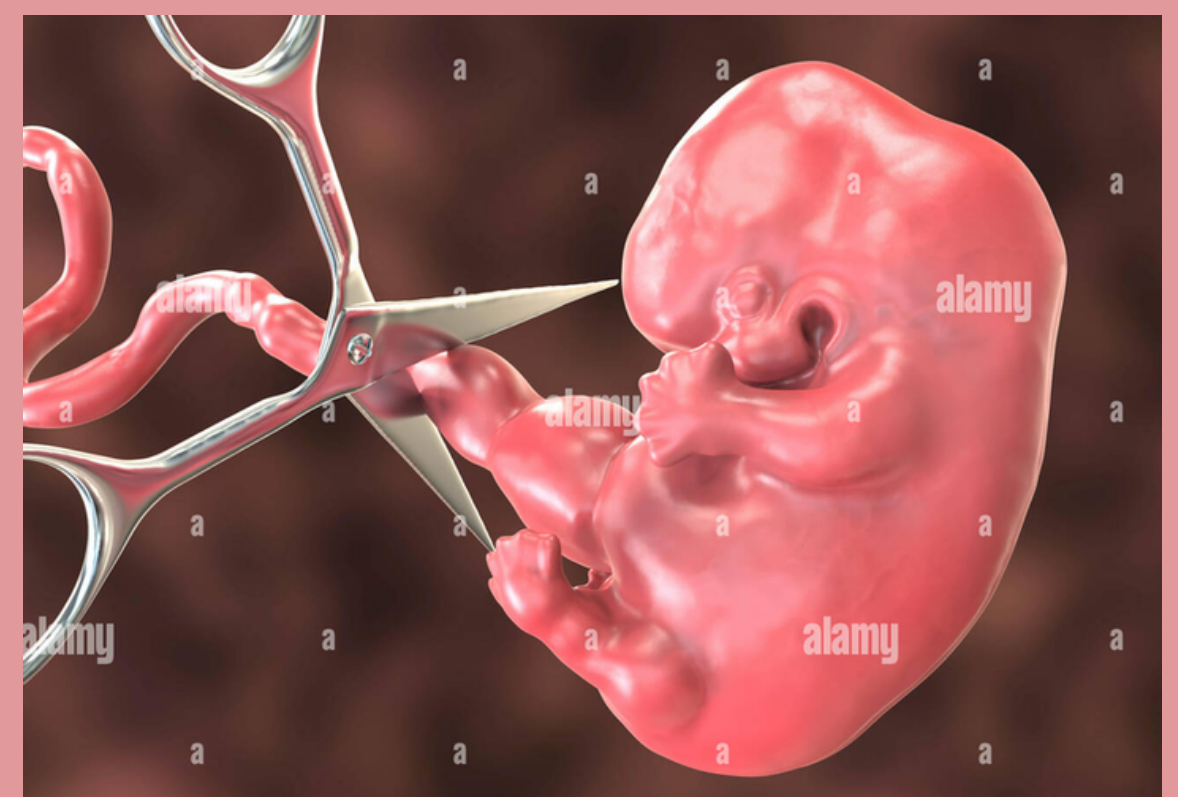

SINTOMAS

- Manchado o sangrado vaginal
- Dolor o calambre en el abdomen o en la región lumbar
- Líquido o tejido que sale de la vagina

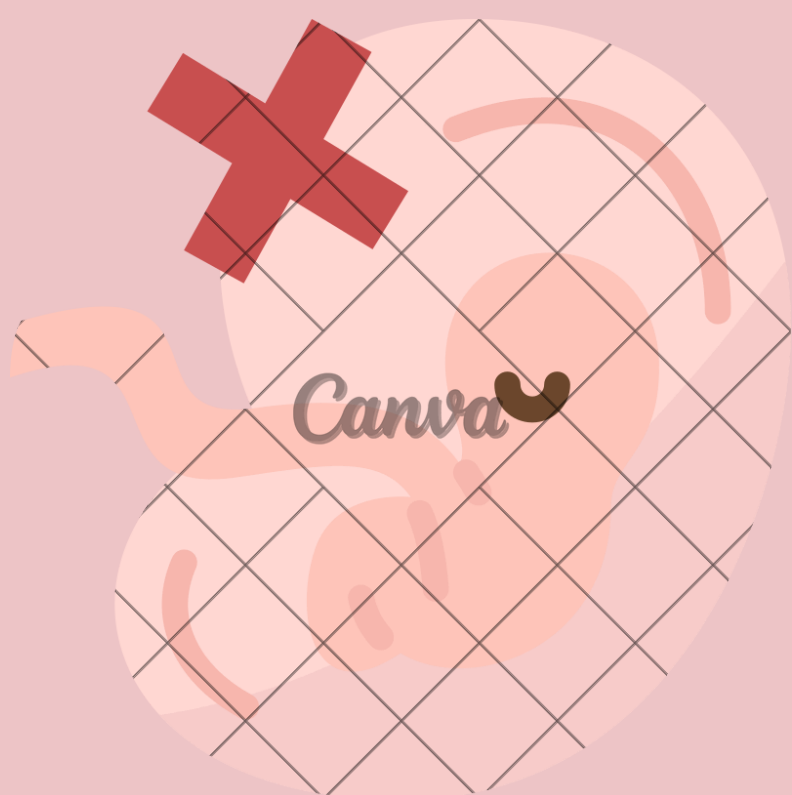
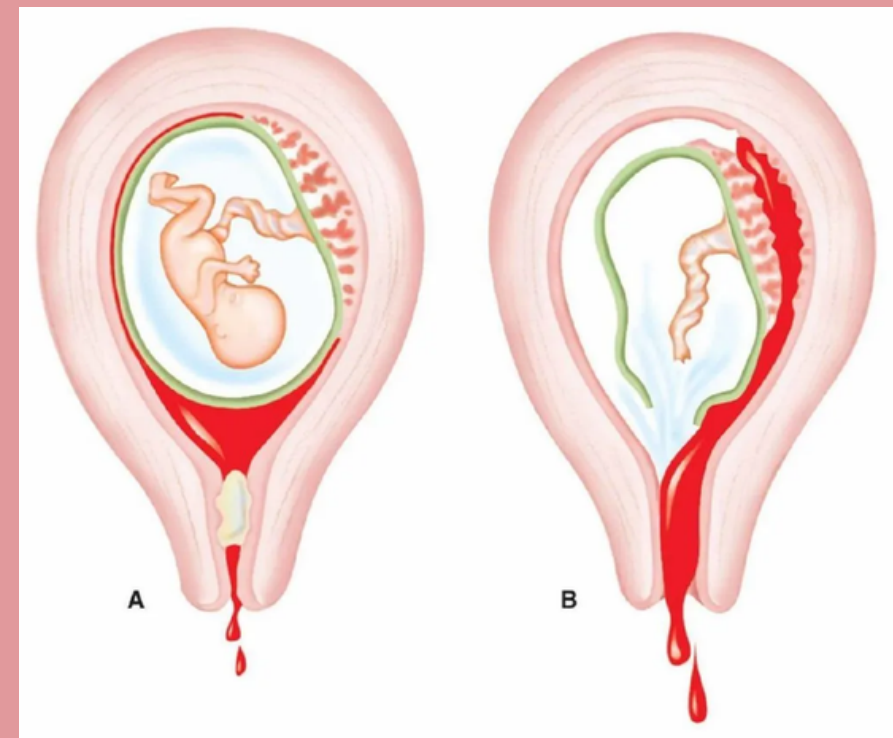

CAUSAS PROBLEMAS CON LOS GENES O LOS CROMOSOMAS

La mayoría de los abortos espontáneos ocurren porque el feto no se desarrolla como debería. Alrededor del 50 % de los abortos espontáneos están asociados a la falta o al exceso de cromosomas.

FACTORES DE RIESGO

- Edad
- Abortos espontáneos previos
- Afecciones crónicas
- Problemas en el útero o el cuello del útero
- Fumar, consumir alcohol y drogas ilícitas
- Pruebas prenatales invasivas



COMPLICACIONES

Algunas mujeres que tienen un aborto espontáneo desarrollan una infección en el útero. A esto también se lo llama aborto espontáneo séptico. Los signos y síntomas de esta infección incluyen los siguientes:

- Fiebre
- Escalofríos
- Sensibilidad en la parte baja del abdomen
- Secreción vaginal con mal olor

CLASIFICACION

SEGÚN EL MOMENTO DE OCURRENCIA:



Aborto espontáneo



Alteraciones cromosómicas



Anomalías uterinas



Problemas autoinmunes

ABORTO ESPONTÁNEO TEMPRANO

El aborto espontáneo es la pérdida espontánea de un embarazo antes de la semana 20. Alrededor del 10 al 20 % de los embarazos terminan en aborto espontáneo. El término "aborto espontáneo" podría sugerir que algo salió mal en la gestación del embarazo. Sin embargo, muy pocas veces esto es cierto. La mayoría de los abortos espontáneos ocurren porque el feto no se está desarrollando como debería.

ABORTO ESPONTÁNEO TARDÍO:

Ocurre entre las 12 y 20 semanas de gestación.

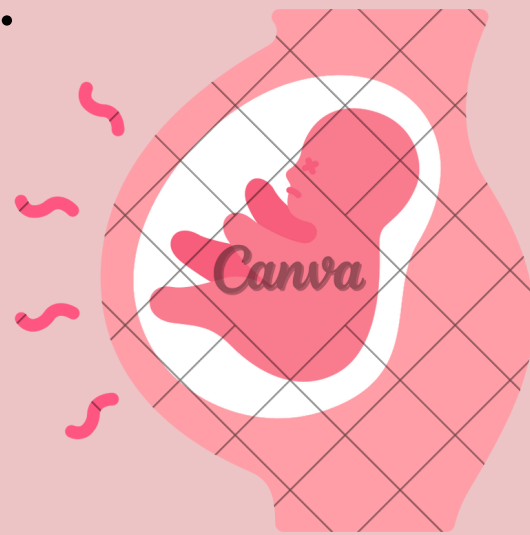

Tras semana 12 de embarazo

Aborto tardío

SEGÚN LA CAUSA:

ABORTO ESPONTÁNEO SIMPLE

Ocurre debido a factores genéticos o anomalías embrionarias.

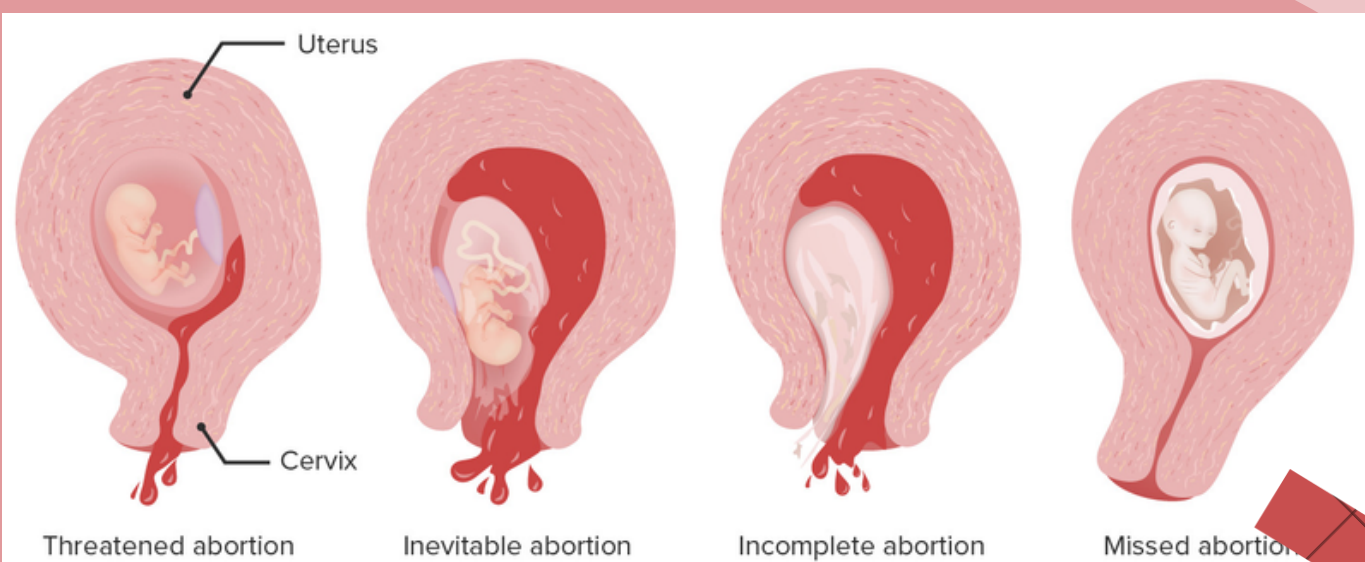

ABORTO ESPONTÁNEO COMPLETO:

Se entiende como tal aquel aborto en el que se expulsan o son retirados la totalidad de restos biológicos del feto y placenta.

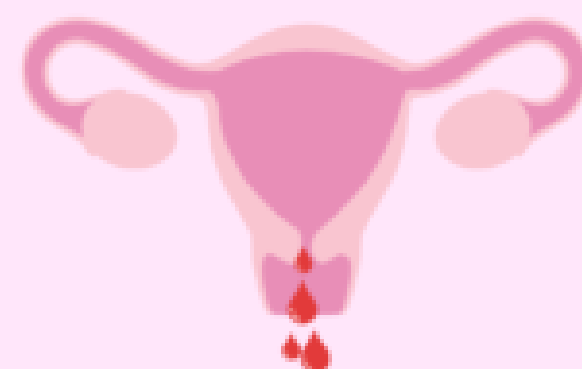

Aborto completo

SEGÚN LAS MANIFESTACIONES CLÍNICAS:



ABORTO INMINENTE:

Cuando el aborto es inminente, el sangrado y el dolor aumentan y el cuello del útero se dilata

ABORTO INCOMPLETO

En el aborto incompleto parte del feto o de los productos de la gestación permanecen dentro del útero, quedando restos en el interior. Puede ser inducido o natural (en este último suele ser más frecuente cuanto más avanzada está la gestación antes de su interrupción).

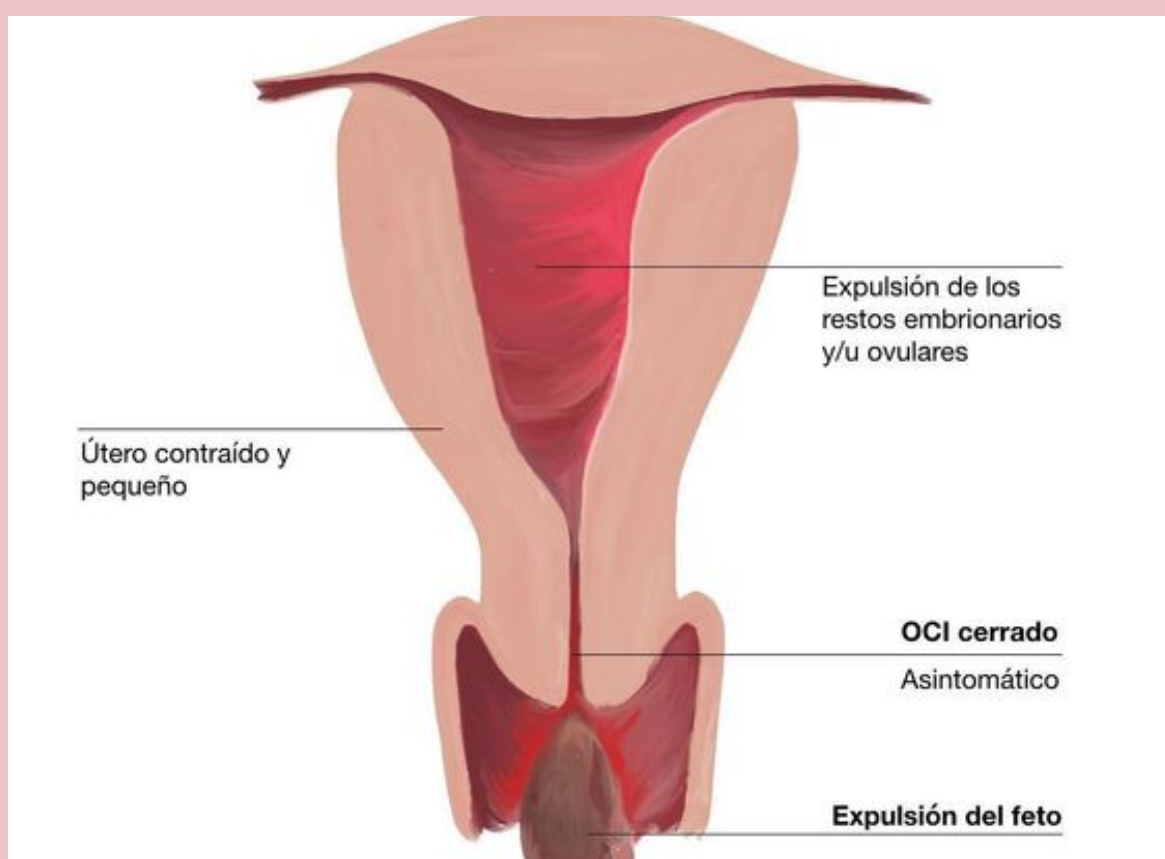
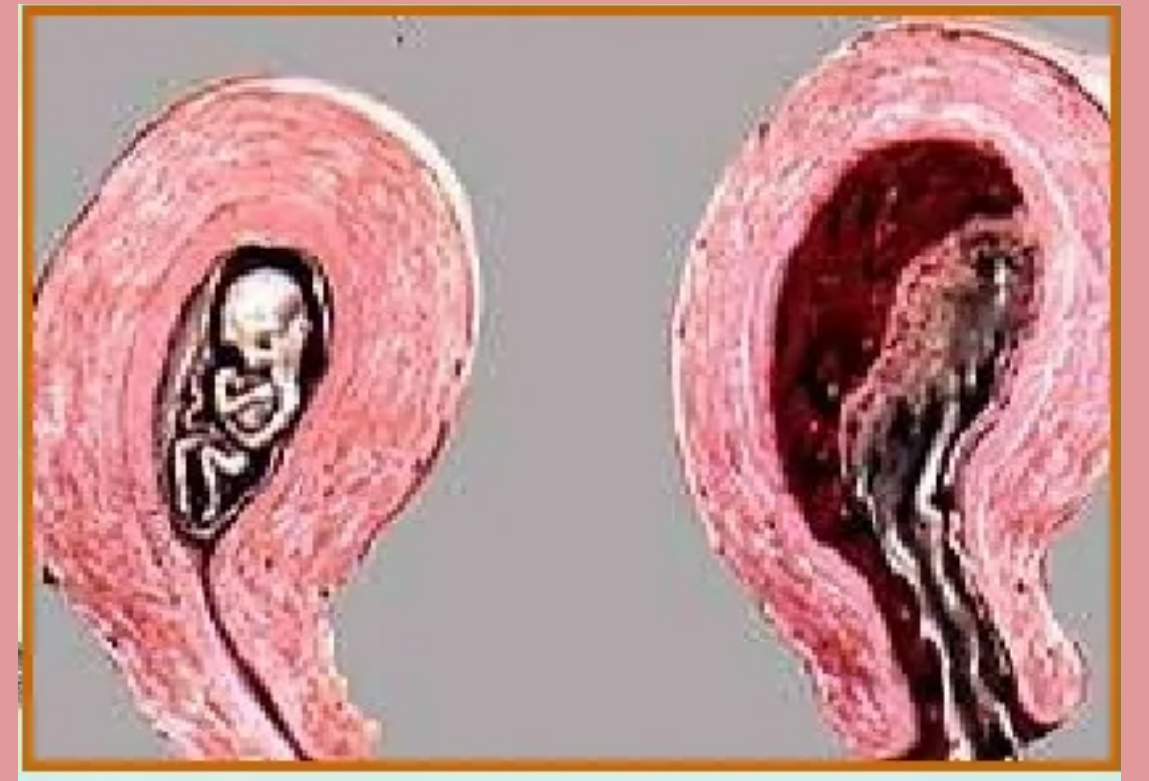

ABORTO COMPLETO

Todo el contenido uterino ha sido expulsado. Cuello uterino cerrado después de la expulsión de todos los productos de la concepción

ABORTO ESPONTÁNEO RECURRENTE

Tres o más abortos consecutivos.

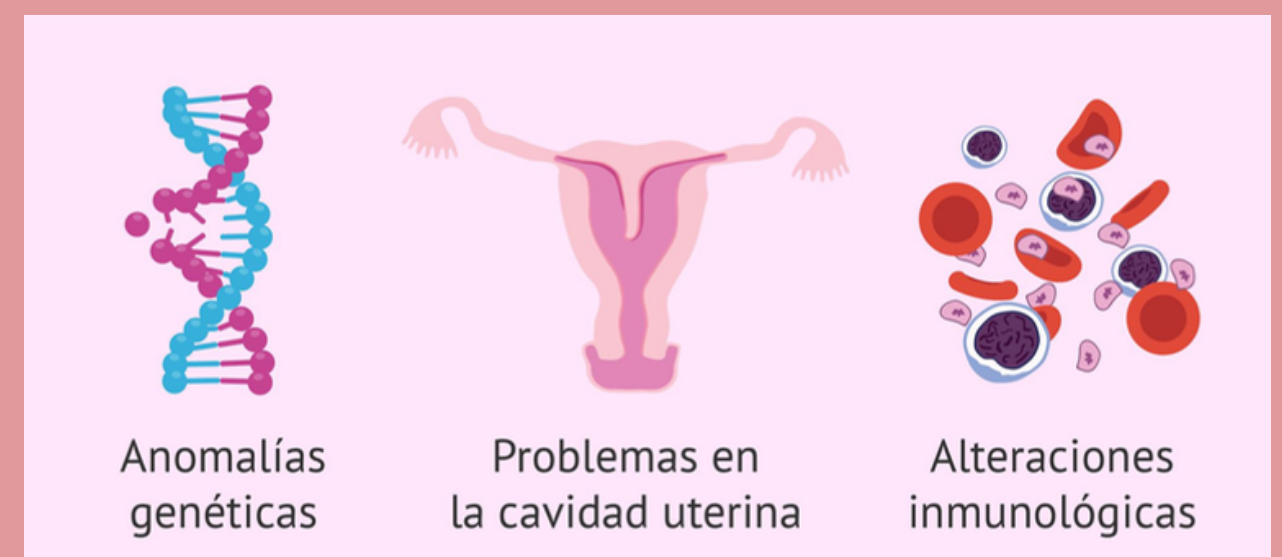

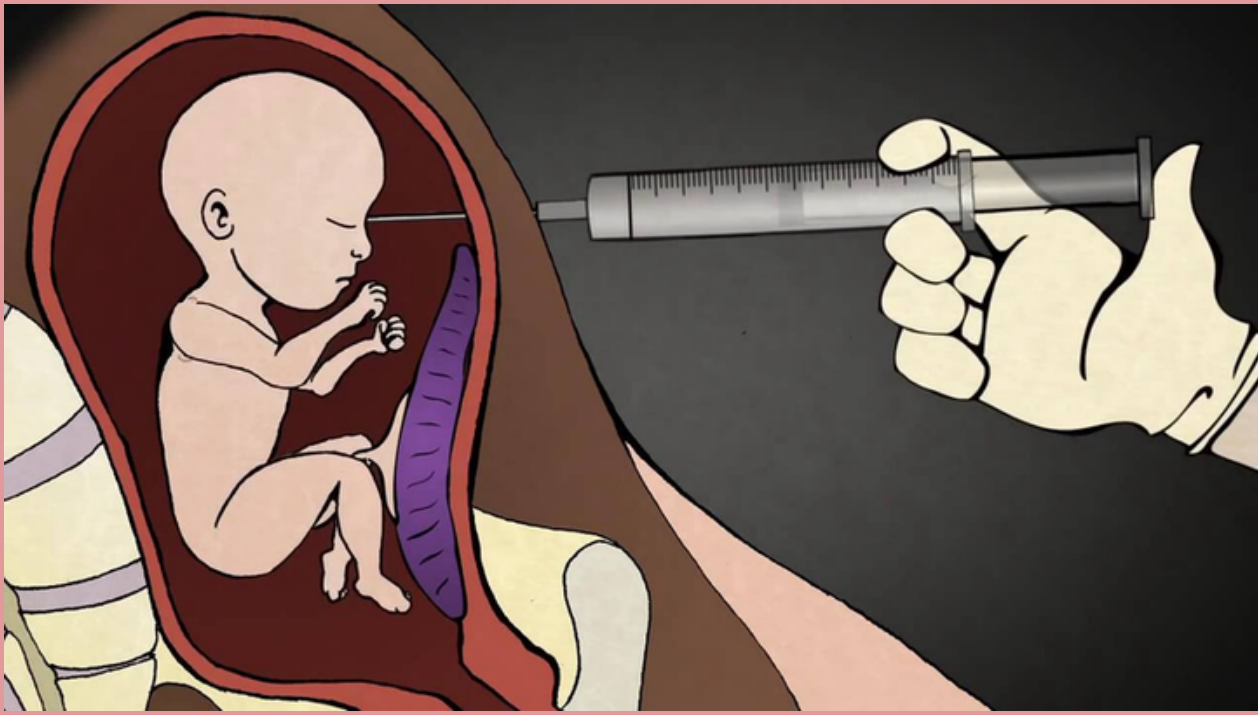

ABORTO INDUCIDO

El aborto inducido es la interrupción del embarazo por decisión propia o por una emergencia clínica.

Es esencial que la evaluación y el manejo del aborto se realicen de manera individualizada, considerando la salud y las circunstancias específicas de la mujer. En casos de abortos recurrentes o complicados, se puede requerir una evaluación más detallada y especializada.

REFERENCIAS BIBLIOGRAFICAS

- Antología UDS
- <https://www.mayoclinic.org/es/diseases-conditions/pregnancy-loss-miscarriage/symptoms-causes/syc-20354298>
- <https://www.mayoclinic.org/es/diseases-conditions/pregnancy-loss-miscarriage/symptoms-causes/syc-20354298>
- <https://www.msdmanuals.com/es-mx/professional/multimedia/table/clasificaci%C3%B3n-del-aborto>