



**Mi Universidad**

**Cuadro sinoptico.**

*Nombre del Alumno: Leydi Laura Cruz Hernández*

*Nombre del tema: Isquemia arteria periferica.*

*Parcial: 3*

*Nombre de la Materia: Enfermeria Clinica II.*

*Nombre del profesor: Cecilia de la Cruz Sánchez.*

*Nombre de la Licenciatura: Lic. Enfermería.*

*Cuatrimestre: 5 cuatrimestre*

## Isquemia Arterial Periferica.

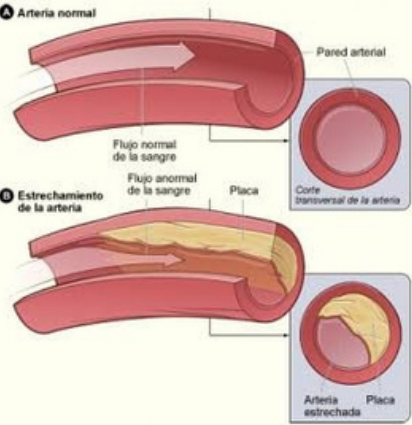

La isquemia miocárdica ocurre cuando el flujo sanguíneo al corazón se reduce, lo que impide que el músculo cardíaco reciba suficiente oxígeno.

La enfermedad arterial periférica ocurre cuando hay un estrechamiento de los vasos sanguíneos fuera del corazón.

El principal factor de riesgo de la enfermedad arterial periférica es el fumar. Otros incluyen el envejecimiento y afecciones como la diabetes, colesterol alto, presión arterial alta, enfermedad cardíaca y accidente cerebrovascular.

La enfermedad arterial periférica puede aumentar el riesgo de infarto, derrame cerebral y ataque isquémico transitorio.

Hay dos tipos: Isquémico y hemorrágico.

La reducción del flujo sanguíneo generalmente se produce debido a una obstrucción parcial o total de las arterias del corazón (arterias coronarias).

La causa de esta enfermedad es la arterioesclerosis. Esto sucede cuando placa se acumula en las paredes de las arterias que abastecen de sangre a brazos y piernas.

Muchas personas que tienen enfermedad arterial periférica no presentan síntomas. Si usted tiene síntomas, estos pueden incluir:

- Dolor, entumecimiento, molestia o pesadez en los músculos de las piernas. Esto ocurre al caminar o subir escaleras
- Pulso débil o ausente en piernas o pies
- Heridas o llagas en los dedos de los pies, pies o piernas que tardan en sanar, no sanan o sanan mal
- Color pálido o azulado de la piel
- Temperatura más baja en una de las piernas comparada a la otra
- Poco crecimiento de las uñas de los pies o del pelo en las piernas
- Disfunción eréctil, especialmente en hombres diabéticos

Los médicos diagnostican la enfermedad arterial periférica con un examen físico y pruebas de imagen.

Los tratamientos incluyen cambios en el estilo de vida, medicinas y, a veces, cirugía. Cambios en el estilo de vida incluyen modificaciones en la dieta, ejercicio y esfuerzos para bajar el colesterol alto y la hipertensión.

El ataque isquémico es el tipo más común.

En general, es causado por un coágulo sanguíneo que bloquea o tapa un vaso sanguíneo en el cerebro.

reduce la capacidad del músculo cardíaco de bombear sangre.

Una obstrucción repentina y grave de una de las arterias del corazón puede provocar un ataque cardíaco.

La isquemia miocárdica también puede provocar ritmos cardíacos anormales graves.

La placa es una sustancia compuesta por grasa y colesterol y hace que las arterias se estrechen o se obstruyan.

Esto puede reducir o interrumpir el flujo de sangre, generalmente hacia las piernas.

Si la obstrucción del flujo sanguíneo es lo suficientemente grave, puede causar la muerte de los tejidos y, a veces, la amputación del pie o la pierna.



<https://medlineplus.gov/spanish/peripheralarterialdisease.html>

<https://medlineplus.gov/spanish/ischemicstroke.html#:~:text=Hay%20dos%20tipos%3A%20isqu%C3%A9mico%20y,vaso%20sangu%C3%ADneo%20en%20el%20cerebro.>