



NOMBRE DEL ALUMNO: LORENZO ANTONIO GENAREZ PINTO

NOMBRE DEL TEMA: ANGINA DE PECHO.

PARCIAL: CUARTO.

NOMBRE DE LA MATERIA: ENFERMERIA CLINICA II

NOMBRE DEL PROFESOR: CECILIA DE LA CRUZ SANCHEZ.

NOMBRE DE LA LICENCIATURA: ENFERMERIA

CUATRIMESTRE: 5

# ANGINA DE PECHO

## ¿QUÉ ES?

La angina de pecho es un tipo de dolor de pecho causado por la reducción del flujo sanguíneo al corazón. La angina de pecho es un síntoma de la enfermedad de las arterias coronarias.

La angina de pecho también se llama "angina pectoris".

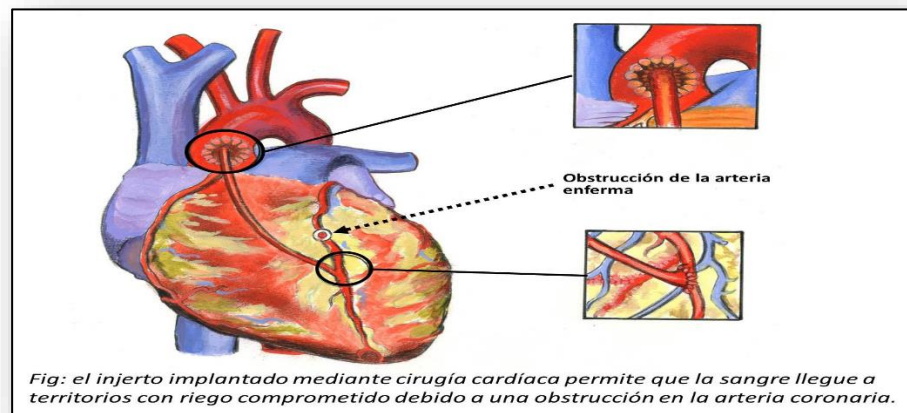

## TIPOS DE ANGINA

- Angina de pecho estable.
- Angina de pecho inestable (una emergencia médica).
- Angina de pecho variante (angina de pecho de Prinzmetal).
- Angina de pecho refractaria.
- Existen diferentes tipos de angina de pecho. El tipo depende de la causa y de si el reposo o el medicamento alivian los síntomas.

## SÍNTOMAS

Los síntomas de la angina de pecho incluyen dolor y molestia en el pecho. El dolor o la molestia en el pecho pueden causar las siguientes sensaciones: Ardor, Inflamación, Presión, Dolor opresivo, Mareos, Fatiga Náuseas, Falta de aire y Sudoración.

Angina de pecho en mujeres: Los síntomas de la angina de pecho en las mujeres pueden ser diferentes de los síntomas clásicos de la angina de pecho.

- Molestia en el cuello, la mandíbula, los dientes o la espalda
- Náuseas
- Falta de aire
- Dolor punzante en lugar de presión en el pecho
- Dolor de estómago (abdominal)



## CAUSAS

- Arterioesclerosis.
- Estenosis aórtica.
- Anemia severa.
- Hipertiroidismo.
- Acumulación de factores de riesgo.

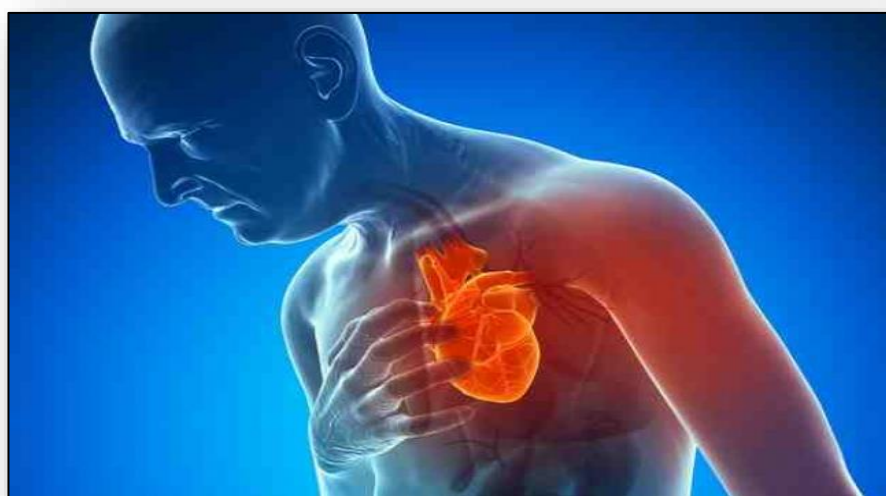

## FACTORES DE RIESGO

Es posible que los siguientes factores incrementen el riesgo de tener angina de pecho: Edad avanzada, Antecedentes familiares de enfermedades cardíacas, Consumo de tabaco, Diabetes, Presión arterial alta, Falta de ejercicio y Abuso de drogas ilícitas y entre otras cosas.

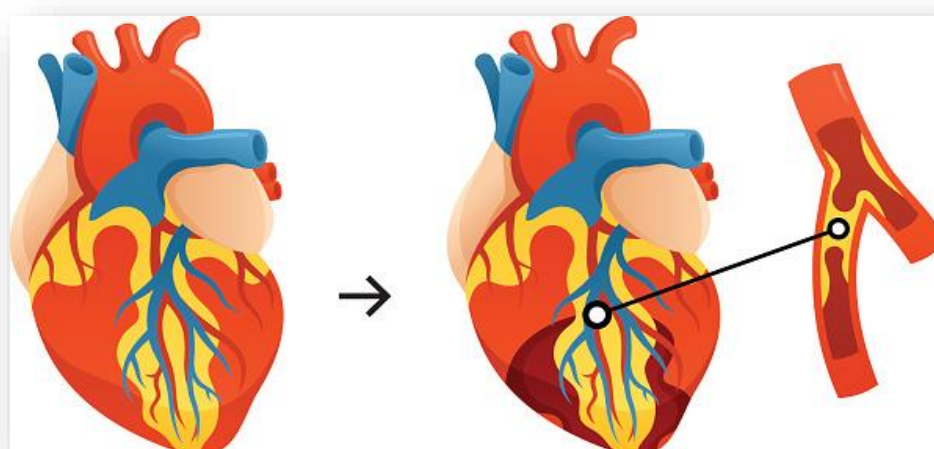

## COMPLICACIONES

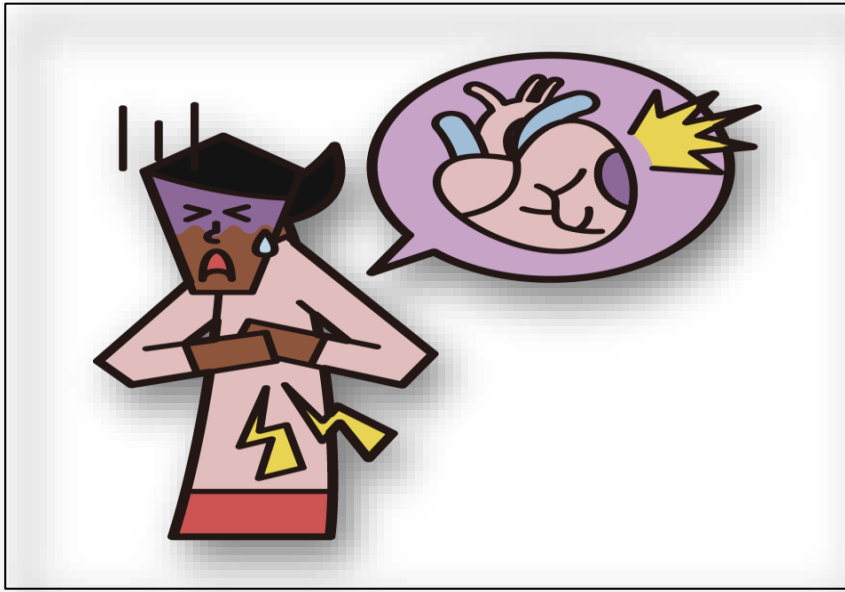

Los signos y síntomas de un ataque cardíaco incluyen los siguientes:

- Presión, inflamación o dolor opresivo en el centro del pecho que dura más de unos pocos minutos.
- Dolor que se extiende más allá del pecho y llega al hombro, el brazo, la espalda, o incluso a los dientes y la mandíbula.
- Desmayos.
- Sensación latente de fatalidad
- Episodios crecientes de dolor en el pecho
- Náuseas y vómitos
- Dolor recurrente en la parte superior derecha del abdomen
- Falta de aire
- Sudoración

## Bibliografía

- Angina de pecho, Mayo Clinic, May 18, 2022, <https://www.mayoclinic.org/es/diseases-conditions/angina/symptoms-causes/syc-20369373>