



Mi Universidad

CUADRO SINOPTICO

Nombre del Alumno KARLA LUCIA CONTRERAS ALEGRIA

Nombre del tema ISQUEMIA ARTERIAL PERIFERICA.

Parcial TERCER.

Nombre de la Materia ENFERMERIA CLINICA II

Nombre del profesor CECILIA DE LA CRUZ SANCHEZ.

Nombre de la Licenciatura ENFERMERIA

Cuatrimestre QUINTO.

ISQUEMIA ARTERIAL PERIFERICA.



Concepto. Es un conjunto de síntomas y signos que aparecen como consecuencia de la reducción del flujo sanguíneo arterial en las extremidades, especial miembros inferiores.

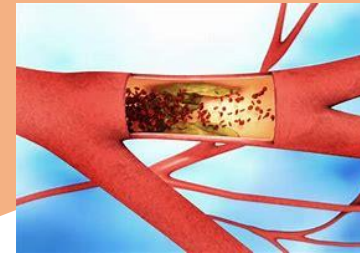

- Factores riesgo. de**
- Edad
 - Sexo (varón).
 - El tabaco.
 - La hipertensión.
 - La diabetes mellitus.
 - La dislipemia.
 - La hiperhomocisteína.

- Diagnostico.**
- Análisis de sangre.
 - Índice tobillo-brazo: comprueba la presio arterial del tobillo con la presión arterial en el brazo.
 - Ecografía de la cabeza a los pies.
 - Angiografía.

Complicaciones. La cardiopatía puede empeorar y provocar una insuficiencia cardiaca congestiva. Insuficiencia cardiaca congestiva. Afección crónica progresiva que afecta la capacidad de bombeo del musculo cardiaco.

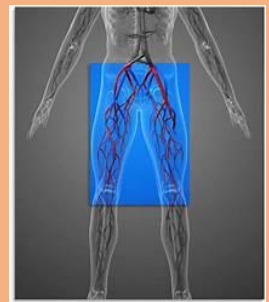

- Cuadro clínico.**
- Angina de pecho.
 - Dolor en el cuello o mandíbula.
 - Dolor en el hombro o en el brazo.
 - Dificultad para respirar.
 - Sudoración.
 - Disminución de la tolerancia del oxígeno.

- Cuadro clínico.**
- Dejar de fumar.
 - Tratar la diabetes.
 - Tratar la presión arterial.
 - Seguir una dieta saludable.
 - Hacer ejercicio.
 - Mantener un peso saludable.

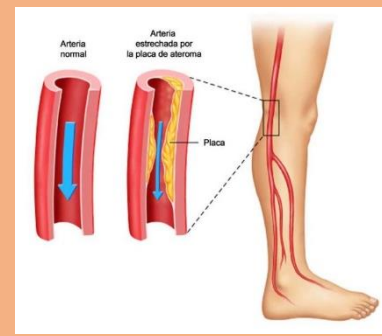
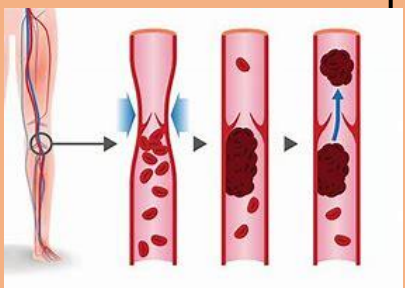

crónica. Es la situación clínica caracterizada por un deficitario aporte sanguíneo a un determinado territorio, de instauración progresiva. La mayoría de los pacientes son varones de 60 años. El objetivo terapéutico es aliviar la sintomatología, evitar la progresión de la enfermedad y reducir el riesgo de las complicaciones trombóticas.

Aguda. Es la supresión brusca del aporte sanguíneo a un determinado territorio como consecuencia de la obstrucción del flujo sanguíneo de una o mas arterias. Sus causas son la trombosis arterial aguda, embolia y traumatismos arteriales.

REFERENCIA BIBLIOGRAFICA.

[Isquemia arterial periférica - Manuales Clínicos \(hospitaluvrocio.es\)](http://hospitaluvrocio.es)

[Enfermedad arterial periférica - Diagnóstico y tratamiento - Mayo Clinic](#)

[Síndrome de isquemia aguda: Síntomas, diagnóstico y tratamiento. CUN](#)

[Síndrome de isquemia crónica: Síntomas, diagnóstico y tratamiento. CUN](#)

[Cardiopatía isquémica: causas, síntomas y complicaciones \(fisioterapiaparatodos.com\)](http://fisioterapiaparatodos.com)

[Insuficiencia cardíaca congestiva: Síntomas, causas y más \(healthline.com\)](http://healthline.com)

[Cardiopatía isquémica: síntomas, diagnóstico y tratamiento \(topdoctors.es\)](http://topdoctors.es)